

20 años

EL MEDIO

La información regional al alcance de tu mano

SEGUNDA QUINCENA DE JUNIO DE 2019
PRÓXIMA EDICIÓN MIÉRCOLES 3 DE JULIO
Encuentre estas y otras noticias en www.pascanasweb.com

Edición: 20 Pág. - Año 20 - Nº 481 - 2019 - Director: Lic. Javier Salera - Administración: Lic. Ana Fernández Valdés Tel. 0353-155695424 - Pascanas - E-Mail: diarioelmedio@yahoo.com.ar - Tirada: 2000 ejemplares - Valor \$ 15

La Comunidad Regional Unión adquirió el primer terreno para realizar los Vertederos Regionales

Justiniano Posse fue sede de la tercera reunión anual de la Comunidad Regional Unión, donde se abordaron temáticas tales como el vertedero regional, salud y medioambiente.

En el tema ambiental, estuvieron presentes funcionarios de la Secretaría de Ambiente de la Provincia, quienes aconsejaron a los municipios en el manejo de sus basurales a cielo abierto hasta tanto culmine la concreción del Vertedero Regional de Residuos Sólidos Urbanos.

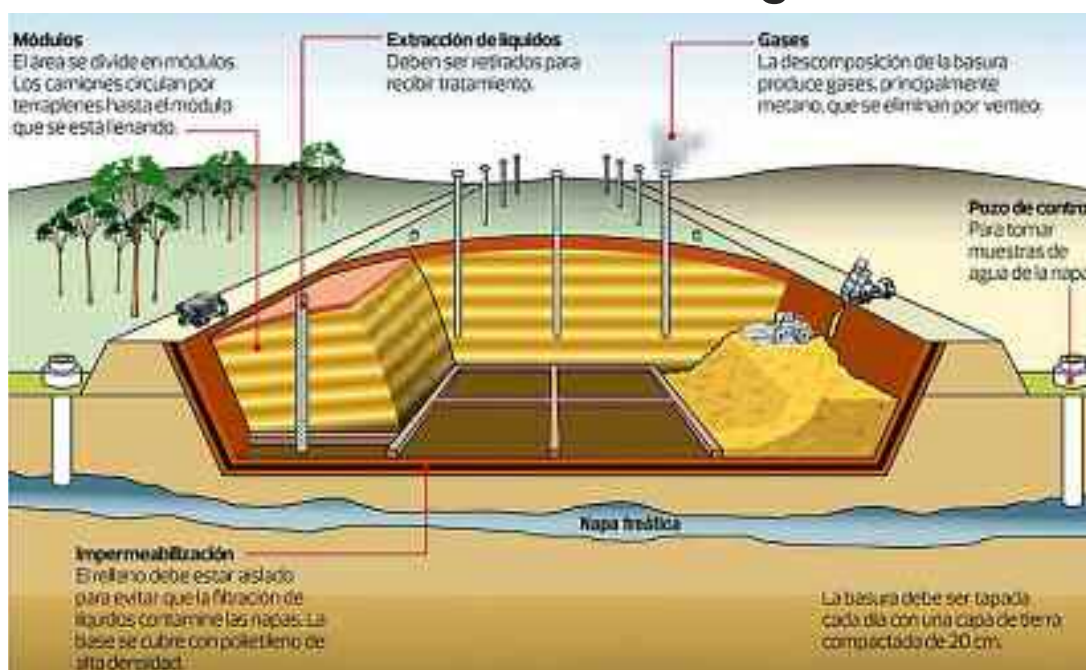

LABORDE: VIDAL ESTUVO EN CASA ROSADA JUNTO A OTROS INTENDENTES

CHAZÓN: AVANZA LA CONSTRUCCIÓN DE VIVIENDAS BAJO EL PROGRAMA "CASACHA"

MONTE BUEY: UNAS 80 INSTITUTOS SECUNDARIOS Y 20 ESCUELAS PARTICIPARÁN DEL CONGRESO EDUCREAR

BELL VILLE: REALIZAN OBRAS PÚBLICAS EN LOTEOS DE VIVIENDAS

JUSTINIANO POSSE: ENVÍAN NEUMÁTICOS PARA SU RECICLADO

ALUMNOS PARAGUAYOS VISITARON LA PLANTE DE RESIDUOS CLOACALES DE LABORDE

Nuestra región será un lugar privilegiado para ver el eclipse solar

HORMI
HORMIGÓN ELABORADO
...para el sudeste cordobés.
PISOS INDUSTRIALES - TECHOS
OBRAS CIVILES - BASES DE SILOS.
HORMIGÓN CELULAR - CONCRETO
HORMIGÓN ALIVIANADO - H-3 A H-30
Tel. (03467) 15-498128
administracion@hormi3.com.ar

redcopmaco
Pinturas y Revestimientos
CONTACTO:
crivello.pintureria@hotmail.com
(03467) 471690
9 de Julio 483, MONTE BUEY.

CRIVELLO
Materiales de Construcción
CONTACTO:
crivellostf@hotmail.com
(03467) 470028
Jorge Sapene 336, MONTE BUEY.

DeSo S.R.L.
Derivados de Soja
Expeller y Aceite de Soja
Sub Productos - Trigo y Maíz
Calle Pública y Árbolito- W.Escalante 3468-415027/415549 - desosrl@gmail.com

Mutual de Asociados del Club Deportivo Argentino

Departamento Turismo - Ayuda Social - Unidad Coronaria Móvil - Sepelios - Seguros Generales - Medicina - Servicio de Enfermería - Subsidios por Fallecimientos - Servicio de Ambulancia

9 de Julio 1702 - Monte Maíz - Córdoba - Argentina - Tel.: 03468 - 471600 - 471606

ORDOÑEZ

El municipio está tratando de equilibrar sus cuentas

El Intendente interino de Ordoñez afirmó a Radio Sudeste de Justiniano Posse que las cuentas del municipio se están equilibrando, de la misma manera que en los hogares, disminuyendo los costos.

Consultado por la emisora sobre el salario de los empleados municipales, el funcionario aseguró que la coparticipación provincial se destina a esos pagos, y por lo tanto

fueron abonados antes del diez de junio. Reconoció Ruffinetto que le hubiese gustado pagarlo antes del día 5 pero actualmente no hay deudas con el personal.

El mandatario informó a Radio Sudeste que está cerrado y esclarecido el robo a la familia Gilardoni, aunque no quiso dar detalles, considerando que es responsabilidad policial. El intendente informó que el municipio compró cua-

tro cámaras de seguridad, tipo domo que se están instalando en reemplazo de otras cámaras que tenían una tecnología más antigua.

Sobre la transición, aseguró que permanente está en contacto con Pablo Guevara y que toman decisiones en conjunto. Pablo Guevara fue electo por amplio margen en mayo y asumirá su cargo en el mes de diciembre.

CONTENEDORES

Se han colocado en la plaza central de la población un contenedor en el cual los vecinos deberán depositar botellas plásticas que cada uno de ustedes guarde.

LABORDE: MARÍA ELISA VIDAL ESTUVO EN CASA ROSADA JUNTO A OTROS INTENDENTES



El presidente Mauricio Macri, el jefe de Gabinete Marcos Peña y los ministros del Interior y Obras Públicas (Rogelio Frigerio) y de Defensa (Oscar Aguad) recibieron la visita en la Casa Rosada de Buenos Aires de unos treinta intendentes de la Unión Cívica Radical de distintas localidades del interior cordobés entre los que se encontraba María Elisa Vidal de Laborde.

En primer término los jefes municipales fueron recibidos por el Jefe de Gabinete Marcos Peña y minutos después se sumó el presidente Macri.

Durante el encuentro se dialogó sobre las realidades de cada una de las localidades cordobesas, tanto a nivel social como político.

En la ocasión, Vidal firmó un convenio de "Desarrollo Local" con la Subsecretaría de Relaciones Municipales, para equipamiento de espacios públicos.

Por otra parte, participó junto a otros funcionarios municipales del Foro de Vivienda Sustentable.

El mismo es un espacio de encuentro sobre la vivienda de interés social y el desarrollo urbano y territorial bajo lineamientos sustentables. Durante el encuentro se abordó el papel de la sustentabilidad en las disciplinas de arquitectura, urbanismo, ingenierías y ciencias sociales, entre otras; incorporando los lineamientos de la política nacional de vivienda impulsada por el Estado nacional, con foco en la promoción de estrategias de diseño bioclimático, eficiencia energética y energías renovables.

TEATRO EN ORDOÑEZ

Libertablas presenta:

"AEROPLANO"

Dir.: C. Murphy-Asist. M. Dellacroce

Viernes 28/6 - 21 hs.

Casa de la Cultura - Entrada \$ 100.-



de la Mata

MÁRMOL & PIEDRAS

MÁRMOL | GRANITOS | LAJAS
PÓRFIDOS | SILESTONE | NEOLITH

Jujuy 950 | 2580 Marcos Juárez - Córdoba - Argentina

Tel./Fax: (03472)426105/456105

delamata@coyspu.com.ar |  Marmolería de la Mata

CASE II
AGRICULTURE
THE HEART OF FARMING BEATS RED

PATRIOT

SERIES SPRAYERS



NUEVO

PULVERIZADOR PATRIOT 3330

PRECISIÓN EN CADA GOTA,
MEJORES RESULTADOS
EN TODA LA PRODUCCIÓN.

SEMTRACO

Monte Maíz (3468) 50-5883
Canals (3468) 53-7233

DEPARTAMENTO UNIÓN

La Comunidad Unión adquirió el primer terreno para realizar los Vertederos Regionales

Justiniano Posse fue sede de la tercera reunión anual de la Comunidad Regional Unión, donde se abordaron temáticas tales como el vertedero regional, salud y medioambiente.

En el tema ambiental, estuvieron presentes funcionarios de la Secretaría de Ambiente de la Provincia, quienes aconsejaron a los municipios en el manejo de sus basurales

a cielo abierto hasta tanto culmine la concreción del Vertedero Regional de Residuos Sólidos Urbanos.

En tal sentido, se informó de la compra de un terreno en la localidad de Cintra para la radicación de uno de los espacios destinados a tal fin. En ese terreno funcionará una planta de transferencia, y el programa contempla la incorporación de otros dos predios, uno en Pascanas y

otro en Canals.

En materia de salud, dialogaron con los funcionarios municipales los directores del Hospital Regional Bell Ville, para presentar detalles del programa provincial "Radicación de Médicos en el Interior" y también se trabaja en una visión regional de la materia.

La próxima reunión tendrá lugar el venidero 1 de julio en Gral. Ordóñez.

CHAZÓN: AVANZA LA CONSTRUCCIÓN DE VIVIENDAS BAJO EL PROGRAMA "CASACHA"

▀ **A través de un círculo de viviendas denominado "CasaCha", la municipalidad de Chazón avanza en la construcción de seis nuevas unidades habitacionales.**

En el sector, se trabaja en la obra de revoques y la instalación de aberturas.

El plan, que lleva varias casas entregadas en este último tiempo, contempla una cuota mensual ajustada con el valor de la bolsa de cemento lo que le da previsibilidad a los adherentes al sistema.

Quienes aún no fueron sorteados pagan la mitad del abono (esto le permite seguir pagando un alquiler mensual) y los que acceden a la vivienda lo hacen en forma completa.

Además quienes desean sumarse al plan deben aportar un número x de portland y de esta manera equiparse con quienes fueron los impulsores de la iniciativa.

Cada unidad habitacional cuenta con una cocina comedor, baño, una habitación y una platea de cemento preparada para la ampliación de la misma.

Por otra parte, el Gobierno Nacional, otorgó a la comunidad, un plan de 15 viviendas.

JUSTINIANO POSSE: SUMAN NUEVA MAQUINARIA AL SERVICIO MUNICIPAL

▀ El equipo de gestión que encabeza el intendente Gerardo Zuin tomó la decisión de adquirir un nuevo tractor de la marca John Deere 5054D y una cortadora de césped Giro 0 Z+track 450, que se destinarán a mejorar la prestación de los servicios públicos en la localidad.

La compra de ambas maquinarias supuso una inversión por parte del Municipio de \$1.574.300.



FUPEL
UNIVERSIDAD DEL SIGLO XXI

Aprende Cerca

Cursos personalizados para que adquieras nuevas habilidades y destrezas.

¡Seguir aprendiendo es seguir creciendo!

- » Robótica Básica
- » Programación Web
- » Impresiones 3D
- » Cocina Práctica
- » Internacionalización de las empresas
- » Educación Emocional
- » Espacios Verdes
- » Proyectos Inmobiliarios

Visítanos en y mirá los datos de cada curso!

Bv. Colón 959 - Bell Ville | 03537 - 427100 / 416361 | 531889
info@fupel.com.ar | www.fupel.com.ar | Fupel Bell Ville Fupel

**LIC. EN GESTIÓN TURÍSTICA,
LIC. EN INFORMÁTICA**

Y MÁS DE 40 CARRERAS

CAMBIA TU FORMA DE APRENDER,
CAMBIAMOS NUESTRA FORMA DE ENSEÑAR.

CENTRO DE APRENDIZAJE UNIVERSITARIO DEL VILLE
BV. COLÓN 258 - TEL. (03537) 427100

UNIVERSIDAD SIGLO 21
La educación evoluciona



FINANCIÁ TU TASA 0%



36 MESES

EL 50% DE TU MÁQUINA



BIATTA

3468 567127

ventasjcb@biatta.com.ar



BARRIO
Santa Barbara



VENTA DIRECTA
SIN INTERMEDIARIOS
**FINANCIACION
A TU MEDIDA**

Av. Perón 1844 - MONTE MAIZ, CBA
03468-472158/15417499
Facebook / Barrio Santa Bárbara

**INVIERTA
EN TIERRA**

MONTE MAÍZ
UN LUGAR
PARA VIVIR

**PAGO CONTADO 10% DE DESCUENTO
12 CUOTAS FIJAS SIN INTERÉS EN PESOS
60 MESES DE FINANCIACION
HASTA 250 PAGOS**



MONTE BUEY

Unas 80 institutos secundarios y 20 escuelas participarán del Congreso EduCrear

El próximo 18 de abril de 2020, el Instituto General José María Paz de Monte Buey será el encargado de la organización a nivel nacional del congreso denominado "EduCrea".

El programa busca contribuir a mejorar la educación en las comunidades con las que se vinculan las empresas y grupos pertenecientes a CREA.

En tal sentido, los organizadores persigue el objetivo de entregar herramientas para fortalecer el lugar del educador en el aula, a través del intercambio de herramientas pedagógicas y didácticas.

En cada encuentro se trabaja en compartir estrategias con los educadores para mejorar los procesos de enseñanza y aprendizaje. Promover prácticas innovadoras para el manejo del aula afectiva, que permitan la resolución de conflictos. Aportar técnicas que favorezcan la comunicación y relación entre la escuela y la comunidad de aprendizaje.

CAPACITACIÓN

Se acerca una nueva edición "Así son los suelos de mi país" y los jóvenes de las instituciones educativas vinculadas a CREA no dudaron en formar parte.

Como todos los años, el proyecto impulsado por el Movimiento, tiene como objetivo generar conciencia sobre la importancia de un uso sostenible del suelo y del cuidado de los recursos naturales.

Esta vez, la propuesta educativa estará bajo el lema que promueve este año la Alianza Mundial por el Suelo de la FAO a nivel internacional: "Detener la erosión del suelo, es salvar nuestro futuro".

La novedad de esta edición es que los docentes a cargo de los proyectos, recibirán capacitaciones en ciencias con el propósito de brindarles herramientas pedagógicas y didácticas más atractivas para llevar "el suelo al aula". "Así son los suelos de mi país" cuenta nuevamente con el apoyo técnico de INTA, la Asociación Argentina de la Ciencia del Suelo y FAO ArLa citentina.

La cita tendrá lugar el venidero 6 de junio en Monte Buey.

ASISTENTES

Participarán 76 escuelas secundarias y 20 primarias de diferentes regiones CREA.

KIT CLIMÁTICO

La empresa Bayer donó al Instituto General José María Paz, equipamiento para desarrollar prácticas meteorológicas. El mismo es producto de la participación en el programa "Los suelos de mi país", a través de la investigación "Que nos da nuestro suelo" que coordinan los profesores Jessica Damián y Javier Verdelli.

En cuanto a las actividades que ofrece el KIT, se busca lograr la toma conciencia sobre la importancia de desarrollar una agricultura sustentable para reducir efectos contaminantes y el calentamiento global que afectan el planeta, a través que experiencias científicas para el estudio del suelo, la atmósfera y la biósfera, con el fin de desarrollar el pensamiento científico de los estudiantes.

BELL VILLE: REALIZAN OBRAS PÚBLICAS EN LOTEOS DE VIVIENDAS

La Municipalidad de Bell Ville está llevando a cabo el reacondicionamiento del Loteo Municipal "Malvinas Argentinas", ubicado entre calle Brasil, Garay, la Heras y Urquiza.

Los trabajos avanzan con la colocación de columnas de iluminación pública y tendido de la red de energía eléctrica domiciliaria.

A ello también se suma la dotación de la red cloacal y las derivaciones a cada lote, de manera que las futuras conexiones que se realicen el sector no tengan que intervenir en las calles.

Con la finalización de estas obras de servicios, tal cual lo estipulan las ordenanzas municipales, estaría próxima la fecha de entrega de los lotes a sus respectivos propietarios.

MUNICIPALIDAD DE ORDOÑEZ



Un lugar para crecer en familia

Calle 3 N° 753 - X2555ANI - Tel./Fax: 03537-483200/483255
E-Mail: municipalidadordonez@nodosud.com.ar



MUNICIPALIDAD DE
Monte Maíz

Vivimos juntos
Decidimos juntos

Gestión: H. J. Martín

**H
B
G**

Estudio Contable
Asesoramiento Empresarial Integral

Contadores:

Gustavo C. Hallak - Jorge J. Bonatti - Denisse V. Gutiérrez

Rivadavia 295 - 2679 Páscaras - Tel./fax: 0353-4898162/489825 Cel: 155098717
E-mail: estudiohbg@yahoo.com.ar - estudiohg@yahoo.com.ar

Agro-Pas

TENEMOS UNA SOLUCIÓN PARA CADA NECESIDAD DEL PRODUCTOR AGROPECUARIO

TEL.: 0353-155697450 - PASCANAS

BELL VILLE

Fue presentada a la prensa Expoeducativa 2019

El Ing. Alberto Lainatti, representante del Rotary Club y Lic. Solana Weinzel, gerente de Fundelo (Fundación de Desarrollo Local) dieron a conocer detalles de lo que será Expoeducativa 2019.

La actividad se llevará a cabo el jueves 27 de junio de 08:30 a 12:00 hs. en el Teatro Coliseo y está destinada a jóvenes del último y penúltimo año de las escuelas secundarias.

El evento ofrecerá una excelente oportunidad para que los estudiantes de la ciudad puedan conocer la amplia oferta educativa que año tras año está en ascenso por la diver-

sidad de carreras e instituciones que existen en la ciudad. En este sentido, el ingeniero Lainatti señaló que es fundamental que los jóvenes sepan elegir cuál es el camino que quieren para su vida.

Por otra parte, la licenciada Weinzel anticipó la realización del Polo Educativo Regional en 2020, el cual será lanzado oficialmente por el intendente municipal en la apertura de la Expo Educativa, además señaló que "Bell Ville está siendo otra vez faro de nuestro departamento" en materia de educación.

CAPACITACIÓN

La Lic. Solana Weinzel, ge-

rente de FUNDELO (Fundación para el Desarrollo Local) junto a Claudio Videla, representante del INTA Bell Ville, dieron a conocer la charla "Huerta y compost domiciliario", que se realizará el miércoles 19 de junio a las 19 horas en el Salón Walter de Navazio. Los temas que se abordarán serán compostaje, huerta y producción de plantas nativas.

Videla remarcó que la charla tendrá una orientación fuertemente ambiental repasando los conceptos básicos de la huerta domiciliaria, realizando un aporte muy interesante sobre cómo efectuar el compostaje con los residuos.

AMPLIA OFERTA EDUCATIVA EN FUPEU

La Fundación para la Enseñanza Universitaria brinda una vasta oferta educativa para Bell Ville y la Zona.

Más de 40 carreras terciarias y universitarias con modalidad semi presencial, ofreciendo materiales de educación, medias becas y pasantías rentadas.

Las carreras que contiene la institución educativa son: Licenciatura en Recursos Humanos, Licenciatura en Diseño y Animación Digital, Licenciatura en Administración, Contador Público, Abogacía, Licenciatura en Logística, In-

geniería en Sistemas, Licenciatura en Gestión Turística.

Además brinda cursos y talleres como Robótica, Programación Web, Manejo de Celulares, Impresoras 3D, Energía Solar Fotovoltaica, Gastronomía, pastelería y seminario de diferentes temas.

Para mayor información dirigirse a la sede de la FUPEU, Bv. Colón 959 o telefónicamente a 03537 416061/427100

WhatsApp 591888 – Facebook
E-Mail: info@fupeu.com.ar

BELL VILLE: EXITOSO MOTOENCUENTRO EN EL PARQUE TAU

Organizado por la Agrupación "Piratas de la Posta", se realizó en Bell Ville el XI encuentro de motos con la participación de más de 3000 personas y 1000 motos, que estuvieron concentrados en el sector recreativo de la reserva. Fueron tres días donde la ciudad tuvo el honor de recibir a moteros de distintos puntos del país.

En la oportunidad actuaron varias bandas: Cierto rock, Lejendarios 70, Inoxidable, Vesania, La Fonola, La Vuelta, Ensemble, Aligator, Humilde Homenaje, la Resaca del Patero, entre otros.

Vale destacar el buen comportamiento de los asistentes durante la realización del evento con la Reserva Natural dejándola en óptimas condiciones.

UNA REALIDAD
AVANZANDO CON EL ALUMBRADO PÚBLICO PARA LOS 30 TERRENOS

LOTENGO!
El futuro tiene pasado

SIGAMOS HACIENDO

Pascanas
Tu obra con nosotros

municipalidad santa eufemia

Crece Con Vos...

JUSTINIANO POSSE

LA MUNI HACIENDO TU CIUDAD

Cooperativa de Electricidad y Servicios Públicos de Colonia Bismarck y Colonia Barge Ltda.

Administración: Buenos Aires s/n - Tel: 03468-493006 - 2651 Col. Bismarck - (Cba)
Sede Social: 25 de Mayo 461 Tel: 03468-493008 - 2651 Col. Bismarck - (Cba)

*** Energía Eléctrica Rural y Urbana**

UCHACHA - Por: Gustavo Perucia

Se concretó el III Congreso Pedagógico y I Jornadas Docentes

Con 571 inscriptos se desarrolla el III Congreso Pedagógico y I Jornadas Docentes en Uchacha, organizadas por la Comisión Municipal de Cultura y diversas instituciones educativas locales.

En el acto apertura dirigieron la palabra el intendente Héctor Jaime; Horacio Ferreyra, de la Sub Secretaría de Promoción de Igualdad y Calidad Educativa de la Provincia; y el Pte de la Comisión Municipal de Cultura Prof. Franco Guepart.

En la jornada del jueves 6 en horas de la tarde se llevaron a cabo distintos talleres: Escuela y Redes "Me Gusta"; (Des)acuerdos de convivencias: los AEC en la gestión del Clima Electoral; Los innegociables de la ESI: aprendizajes fundamentales; Prevención del con-

sumo de drogas en la escuela: claves para un abordaje pedagógico; Oportunidades curriculares para el aprendizaje emocional y social; Inclusión y calidad educativa: reflexiones en torno a los procesos de integración escolar de estudiantes con NEDD. Los mencionados talleres se replican el viernes por la mañana para que todos los docentes puedan concretarlos.

Luego del acto apertura en el salón del Club Jorge Newbery se brindaron dos conferencias: "Pensar la escuela desde una perspectiva situada", del Dr. Horacio Ferreyra; y "Prácticas y desafíos escolares en contexto de incertidumbre", con la Dra. Marta Tenutto.

Satisfacción por la gran convocatoria de docentes y estudiantes, quienes de manera

gratuita accedieron a capacitaciones y puntaje oficial.

Hubo profesores, maestros y estudiantes de Pascanas, Laborde, La Carlota, Río Cuarto, Santa Eufemia, Bengolea, Monte Maíz, Etruria, Las Higueras, Villa María, Chazón, Escalante, Olaeta, Villa Nueva, Carnerillo, La Laguna, Gral. Cabrera, Canals, Isla Verde, Adelia María, Alejo Ledesma, Pasco, Bell Ville, Elena, Bialeto Massé, Chucul, Sampacho, Colonia Barge, Ticino, Arias, Los Cisnes, Corral de Bustos, San Jorge, Las Acequias, Alejandro, Las Vertientes y Uchacha.

El Dr. Ferreyra felicitó la iniciativa uchachense y agregó que el esfuerzo conjunto puesto de manifiesto habla a las claras del propósito educativo.-

Fuente: Gustavo Perusia

JUSTINIANO POSSE: ENVÍAN 15 TONELADAS DE NEUMÁTICOS PARA SU RECICLADO

El Área de Medio Ambiente dependiente de la Municipalidad de Justiniano Posse continúa con la entrega de neumáticos usados para ser procesados por la empresa Geocycle propiedad de la firma Holcim.

Hasta el momento fueron enviadas 15 toneladas de caucho, evitando no solo la acumulación de neumáticos sino también poniéndolos a disposición para su adecuado tratamiento.

Geocycle: Es una compañía líder proveedora de servicios de gestión de residuos industriales y convencionales alrededor del mundo. Está presente en más de 50 países.



SINDICATO DE TRABAJADORES
MUNICIPALES DEL SUDESTE DE LA
PROVINCIA DE CÓRDOBA

INSCRIPCIÓN GREMIAL N° 1499 ADHERIDO A
FSTMPC - COEMA - CGT

CHUBUT 1103 - TELEFAX: 03468-471027 - MONTE MAÍZ

Juan Barbeta S.R.L.

Taller Mecánico Diesel

- Sub Agente Tractores y Cosechadoras
- Venta y Colocación de Equipos Hidráulicos
- Banderillero Satelital - Equipo de Fertilización Variable
- Computadora para Equipo de Pulverización (todos los modelos)



Tel: 0353-4920230 - Etruria - Córdoba

ILUMINAR CON TECNOLOGÍA MODERNA Y MÚLTIPLES VENTAJAS.

- MAYOR VIDA ÚTIL
- BAJO MANTENIMIENTO
- EFICIENCIA ENERGÉTICA
- RESISTENCIA A LAS VIBRACIONES
- MEJOR VISIÓN
- MENOR RIESGO PARA EL MEDIO AMBIENTE
 - NO NECESITA ENFRIARSE PARA VOLVER A ENCENDER

Artefactos
de Iluminación
con Tecnología Led para:
VÍA PÚBLICA •
INDUSTRIAS •
ÁREAS DEPORTIVAS •

ADM: 9 de Julio 681, J. Posse
Tel: (03537) 431-111 / 118 / 318 / 466
FABRICA: Av. Int. Pooloni 1255, J. Posse
Tel: (03537) 514555
www.vatiova.com.ar



IND.
Arg.

Modernidad consciente.

VATIOVA
TECNOLOGÍA EN LED



COOPERATIVA ELÉCTRICA
DE OBRAS Y SERVICIOS PÚBLICOS LTDA.
Justiniano Posse

EMPRESARIATO DE
COOP. ELÉCTRICA
DE OBRAS Y SERVICIOS PÚB.
LTDA. DE JUSTINIANO POSSE

OBTENÉ HOY TU MASSEY



Válido hasta el 28/02/2019



TASA

0%

 Y pagá la primera cuota en
NOVIEMBRE DE 2019

AGROCOMERCIAL ARTURO GARCÍA S.A.

Ruta Prov. n° 11 KM 217 - Monte Maiz, Cba. - (03468) 477001 - info@agrocomercialgarcia.com.ar

   @agrocomercialgarcia

ASTRONOMÍA - INTERÉS GENERAL

Nuestra región será un lugar privilegiado para ver el eclipse solar

El martes 2 de julio de 2019 se producirá un eclipse solar total que será visto en el océano Pacífico, Chile y al atardecer, en Argentina así como también en Uruguay.

Un eclipse solar ocurre cuando la Luna pasa entre la Tierra y el Sol, oscureciendo total o parcialmente la imagen del Sol para un espectador en la Tierra. Un eclipse solar total ocurre cuando el diámetro aparente de la Luna es mayor que el del Sol, bloqueando toda la luz solar directa, convirtiendo el día en oscuridad.

En esta ocasión ocurrirá en una estrecha faja de unos 200 km de ancho donde todos los pueblos de nuestra región se encuentran en el centro de la misma.

La rotación de la Tierra se encargará que una franja oscura se vaya desplazando por la superficie de la Tierra siempre de oeste a este, hasta llegar a

quedar totalmente de noche y las estrellas en el firmamento podrán observarse como si fuese de noche. A ambos lados de esta banda y en una zona de miles de kilómetros de ancho, los observadores hablarán de eclipse parcial.

Su duración será de unos dos minutos y tendrá lugar a las 17.40 del martes 2 de julio. Iniciará a las 16.30 en el oeste de Córdoba y a las 16.35 en el este provincial. En ese momento, la Luna comenzará a bloquear lenta y parcialmente la luz solar. En toda la provincia, el ocaso ocurrirá antes de que el satélite haya terminado de interrumpir al Sol (a las 18.30 en el oeste y a las 18.11 en el este).

La última vez que desde esta provincia pudo observarse un fenómeno de esta naturaleza y con estas características fue en 1947. Y los cálculos prevén que deberán pasar unos 375 años para que pueda verse

nuevamente desde esta zona en particular.

CÓMO OBSERVAR UN ECLIPSE DE SOL DE MANERA SEGURA

Los rayos UV del sol pueden quemar las retinas ocasionando daños permanentes o inclusive ceguera. Esto puede suceder aún cuando la exposición sea de unos pocos segundos. Es por esto que no se recomienda su observación directa.

Evitar, además, lentes para sol, placas radiográficas, papel celofán de colores, vidrios esmerilados, discos floppy, o similares. Nunca acercar los ojos a lentes de binoculares, telescopios o cámaras fotográficas sin filtros adecuados.

Entre las alternativas recomendadas para mirar un eclipse, se encuentran:

Máscaras de soldar; lentes para eclipses; también es posible desviar la luz solar con un espejo y proyectar el reflejo sobre cualquier superficie.

LABORDE: ALUMNOS PARAGUAYOS VISITARON LA PLANTE DE RESIDUOS CLOCALES



Alumnos de Ingeniería Mecánica de la Universidad Americana de Asunción del Paraguay junto a la Intendente María Elisa Vidal recorrieron las instalaciones de la Planta de Tratamiento de Residuos Cloacales.

La localidad fue elegida para conocer las características de funcionamiento de un moderno sistema de tratamiento de efluentes cloacales. Los jóvenes estuvieron acompañados por el Profesor Ingeniero Alex Gaona, representando a la empresa Umatec S.R.L., Ingeniero Lisandro Mantegazza.

Dentro de la recorrida que realizaron en nuestro país estuvieron también en la ciudad de Villa María que ha implementado una modificación que permitió reducir el consumo energético en un 70% en la planta de tratamiento cloacal.

COFRATER
EMPRESA
CONSTRUCTORA
Y DE SERVICIOS S.A.
Licenciamiento
Pisos industriales
Servicio de bombeo de hormigón
Trabajos de hormigón en general
SABER CONSTRUIR



9 de Julio 581 - Tel: (0357) 431518 (ext: 100) - Justino Posse - Cba. 

ALQUILER DE GRÚA

PM 47 - 47025

Gran potencia, diseñada específicamente para trabajo de carga y descarga a larga distancia.



Encuentra aplicación en trabajos de movimiento de maquinaria, hormigón, contenedores, construcción de estructuras metálicas pesadas, carga y descarga de objetos voluminosos y pesados en general, etc.

- Capacidad de elevación máxima 42.8 tm
- Alcance horizontal 14.55 mt
- Alcance vertical 17.90 mt
- Gancho giratorio 18.000 kg

CAPACIDADES/EXTENCIONES del equipo PM47025P

21000Kg. a	1,95mts.	Horizontales	Hidráulicos
5030Kg. a	8,05mts.	Horizontales	Hidráulicos
2650Kg. a	14,35mts.	Horizontales	Hidráulicos
1500kg. a	18,45mts.	Horizontales	Manual



COOPERATIVA ELÉCTRICA
ECONOMÍA Y SERVICIOS PÚBLICOS LTDA.
Justino Posse

www.coopjposse.com.ar

9 de Julio 581, J. Posse
Tel: (0357) 431511 / 118 / 281 / 466 

ALQUILER DE MAQUINA ZANJADORA

Marca: BARRETO | Modelo: 2348 TKH



Características:

- Motor Naftero marca Honda Cv 23, 23 HP de potencia a 3600 RPM.
- Montada sobre Orugas de Goma de 180 mm de ancho.
- Ancho de excavación 20 cm.
- Profundidad de excavación 1,22 mts.
- Ancho total de máquina 90 cm.
- Peso máquina 740 kg.

MONTE MAÍZ

Ante la caída en la recaudación el ejecutivo pidió lanzar una nueva moratoria

La Municipalidad de Monte Maíz, presentó ante el Concejo Deliberante, un nuevo proyecto de Ordenanza tendiente a mejorar la recaudación a través de una moratoria.

Los fundamentos del proyecto esgrimen que en la Tasa de Servicios a la Propiedad la recaudación era del 57,62% del total en enero del corriente año pero disminuyó paulatinamente hasta llegar al 49,46% del total en el mes de abril del mismo año. Esto implica una reducción de la recaudación por tal Tributo de un 8,16% en los primeros cuatro meses del año.

También se hace referencia al Impuesto a los Automotores. Allí se indica que en la recaudación de las Patentes Pares ha habido una disminución del 7,92% en el período de

enero a abril de 2019. Mientras que en las Patentes de números impares la recaudación no llega al 50% del total.

En lo que respecta a la Tasa de Comercio e Industria, la mayoría de los comercios lo abona a través del Monotributo Unificado. Esta es una herramienta creada por el Gobierno Provincial que ha hecho mejorar la recaudación al tener que abonarse todo junto y de manera obligatoria.

De aprobarse la moratoria, quien pague cualquier tasa, tributo y/o multas, será beneficiado con una condonación de hasta el 80% de los recargos; no así del capital.

El Plan de Pagos se puede extender hasta en 12 cuotas fijas. Y hay importantes beneficios, en cuanto a la condonación de intereses, para quien abone de contado el

monto total de la deuda.

Según datos especificados en los Fundamentos del Proyecto los contribuyentes tienen una deuda con el Municipio, por la Tasa de Servicios a la Propiedad, que asciende a los \$18.143.550,62 (valor de origen) que actualizado, con los recargos previstos por Ley, aumenta a un total de \$28.543.631,22.

En el mismo sentido, aunque tomando el Impuesto a los Automotores, la deuda de los contribuyentes asciende a \$15.451.135,64 (valor de origen) y que con la actualización correspondiente aumenta a un total de \$24.771.832,79.

No obstante, ediles opositores pidieron un informe con el Estado de la Planta Permanente del Municipio al 30 de diciembre de 2018 y sus modificaciones a la fecha actual.

PASÓ POR ETRURIA EL CICLO "PENSAR CON HUMOR"

Con una de las sedes en Etruria, del 5 al 9 de junio tuvo lugar la edición XIII del Festival "Pensar con Humor" que organizó la Agencia Córdoba Cultura del Gobierno de la Provincia. El evento reflejó el humor en todas sus generaciones y lenguajes.

Más de 200 artistas -entre humoristas, actores y músicos- dieron vida a las cerca de 80 actividades, de las cuales 30 transcurrieron en el interior provincial. En Etruria se presentó la obra, "Dos Claudios se hacen los Picaritos".

Más de 40 escenarios entre salas de teatros, museos, bares, cárceles, plazas, barrios, clubes deportivos y centros de jubilados colmaron este espacio de reflexión e indagación en el que se constituye Pensar con Humor.

Entre ellos los artistas se encontraban: Flaco Pailos, Comedia Cordobesa, Cacho Buenaventura, Doña Jovita, Negro Alvarez, Hecatombe, La Bicho, Las Pérez Correa, Jorge Monteagudo, La Cucca y la Rossi, Camilo y Nardo, Tumbadas, Adrián Gómez, Marcos Ontivero, Lula Fernández, Chicharrón, Jorge Tisera, Víctor Quinteros, Dúo la Gente, Jorge Mansilla, Mariel Soria, Betty la Cueva, Teatro Minúsculo, Mariana Ortecho y Rodrigo Artal, entre otros.

PASCANAS: SE DICTÓ UN CURSO EN "EMERGENCIAS Y Urgencias en Personas con Discapacidad"

El pasado sábado 8 de junio tuvo lugar en el Salón de Usos Múltiples de barrio Berlín, una jornada de capacitación sobre la temática "Emergencias y Urgencias en Personas con Discapacidad".

A la cita asistieron referentes profesionales en materia de salud, integrantes del cuerpo de bomberos voluntarios, docentes, vecinos y miembro de instituciones locales.

ETRURIA: NUEVA PEREGRINACIÓN A LA VIRGEN DEL VALLE - FUENTE: CANAL 6

El domingo 23 de junio se desarrollará la tercera cabalgata a la Virgen del Valle, la cual podrá ser acompañada por quienes quieran hacerlo en bicicleta, moto o autos.

La partida es desde Calle 11 y 14 de la localidad de Etruria, a las 8.00 Hs, donde se emprenderá un trayecto de unos 16 km, al sur - este de zona rural,

lugar donde está emplazada la gruta de la santa madre.

Cabe destacar que la imagen faltó desde hace un tiempo y en el año 2017 fue restituida tras una numerosa peregrinación.

Una vez que la marcha arribe al lugar señalado se ofrecerá una misa y se realizará un almuerzo criollo.

El regreso está previsto para los montados a las 14.30 Hs.

Se invita a participar a cualquier persona de Etruria y la zona que quiera acompañar y pasar un domingo de fe y amistad.

Organizan Mayco Carranza y Marcos Gamboa. Teléfono de consultas 353 4123382 (Mayco).

EL ABONO Y LA RIFA DEL 53º FESTIVAL NACIONAL DEL MALAMBO

Ciento cuarenta mil (\$ 140.000) en premios

- 1º PREMIO \$ 70.000 (Pesos Setenta mil)
- 2º PREMIO \$ 27.000 (Pesos Veintisiete mil)
- 3º PREMIO \$ 15.000 (Pesos Quince mil)
- 4º PREMIO \$ 11.000 (Pesos Once mil)
- 5º PREMIO \$ 9.000 (Pesos Nueve mil)
- 6º PREMIO \$ 8.000 (Pesos Ocho mil)

Abono
Valido para una persona las siete noches
Rifa

Sorteo el día 17 de enero de 2020 a 22,00 hs por boletería ante Juez de Paz en la Sala de Prensa del Festival Nacional del Malambo + Abono 26º encuentro de la Juventud Folklórica.

Antorizada por Res. 009/2019 Delegación Carral de Bustos de Lotería de Córdoba S.E.

Sorteos por cancelación anticipada

De acuerdo al artículo 8º de los estatutos generales de la banca oficial de la Rifa

20202019 Un Diciembre Corven Energy 110 ps

18/11/2019 Un Año Acondicionado. Pájaros Fritas. Cerveza de 2700 Pájaros

Valor \$1540,00

VACUNACIÓN ANTIRRÁBICA CAMPAÑA ANUAL

1 y 2 de Julio
10:00 a 17:00 Hs.
Plaza Manuel Belgrano

Si una persona es mordida...

También podrá ser...

100% Gratis

www.jubilinospos.com.ar

JUSTIANO POSSE

LIGA BECCAR VARELA - TORNEO APERTURA

Por las inclemencias del tiempo se reprogramó la vuelta de semifinales

Los partidos desquite del torneo Apertura de reserva y primera, fueron suspendidos como consecuencia del mal tiempo que azotó todo el país el pasado fin de semana.

En tal sentido, los partidos de vuelta se jugará el verdadero domingo 23 de junio,

en los horarios ya anunciados de las 14:00 para reserva y 16:00 para primera división.

La decisión fue tomada en consenso por la unanimidad de los delegados de los clubes involucrados en esta instancia, junto con las autoridades de la Mesa Direc-

tiva de la Liga Beccar Varela.

Por otra parte, la fecha 15 del certamen infante juvenil se traslada al feriado del jueves 20 de junio. Disputándose luego el sábado 22, la fecha 16, última de la fase clasificatoria del torneo Apertura de divisiones inferiores.

FÚTBOL SENIOR'S: SEXTA FECHA

ATENAS 1 Vs. 1 GUILLERMO RENNY

A: Fabián Beranek

GR: Juan Marcelo Benini

Expulsado: Gastón Campana (A)

ALIANZA PASCANAS 0 Vs. 0 SPORTIVO RURAL

SARMIENTO (I) 2 Vs. 0 JORGE NEWBERY

S: Ezequiel Fabricio

S: Lucas Fernández

POSICIONES

Guillermo Renny	14 pts.
Alianza Pascanas	9 pts.
Sportivo Rural	8 pts.
Atenas	6 pts.
Sarmiento (I)	5 pts.
Jorge Newbery	4 pts.

PRÓXIMA FECHA (7MA)

GUILLERMO RENNY - JORGE NEWBERY

SPORTIVO RURAL - SARMIENTO (I)

ATENAS - ALIANZA PASCANAS

EL BÁSQUET DE LAMBERT PASÓ POR LA RIOJA

La escuadra "Roja" de Monte Maíz jugó frente a Clubes de Chilecito en la Provincia de la Rioja.

En Categoría U17, se impuso ante Atlético por un ajustado 54 a 51.

En tanto, también se quedó con el triunfo en Categoría U13 frente a Independiente y en Categoría U15 fue victoria del representativo de Monte Maíz frente a Atlético de la misma ciudad.

Estos partidos se dieron en el marco de la visita de Lambert a la Provincia de la Rioja para participar de un encuentro de Intercambio.

PRIMERA DIVISIÓN

01 Fecha		02 Fecha	
Local	Visitante	Local	Visitante
Talleres 1	Argentino 2	Argentino 1	Talleres 2
Olimpo 2	Lambert 2	Lambert 1	Olimpo 2

RESERVA

01 Fecha		02 Fecha	
Local	Visitante	Local	Visitante
Talleres 1	Argentino 2	Argentino 1	Talleres 2
Olimpo 2	Lambert 2	Lambert 1	Olimpo 2

COOPERATIVA ELÉCTRICA MONTE BUEY

[HTTP://FACEBOOK.COM/COOPERATIVAELECTRICA.MONTEBUEY](http://facebook.com/cooperativaelectrica.montebuey)

EL TREBOL
DE SUC. DE ADELQUI TUBELLO

COMBUSTIBLES · SNACK BAR · AGRO · ENGRASE
TELECABINAS · CARGA VIRTUAL · REPUESTOS · LAVADO

YPF Serv Club *Atención Permanente*

Av. Argentina 898 - Tel/Fax: 0353-4898030 - Mail: ypfeltrebol@isp.com.ar

Aceitera General Deheza S.A.
Acopio de Cereales y Oleaginosas
VENTA DE AGROQUÍMICOS, SEMILLAS Y FERTILIZANTES
MERCADO DE OPCIONES Y FUTUROS

ALIMENTOS NATURALES

Planta de Acopio Chazón - Calle 10 N° 464 - Tel.: 0353-4882044/4882181 - E-Mail: chazon@agd.com.ar

TE OFRECEMOS
LA MEJOR FINANCIACIÓN
DEL MERCADO PARA
QUE PUEDAS LLEGAR A TU
0 KM EN U\$S AL 0 %

TE FINANCIAMOS
TU TRACTOR
0 KM EN PESOS
AL 19.9%

CATELLI
HNOS

BREVES DEL DEPORTE

BELL SE CONSAGRÓ CAMPEÓN EN VOLEY FEMENINO

El Club Atlético Bell se quedó con el torneo apertura del voley del sudeste en la categoría sub 19.

Las chicas albinegras se consagraron campeonas en la jornada final disputada en Corral de Bustos, postergando las ilusiones de Trinitarios (Villa María) y Corralense (Corral de Bustos) que se ubicaron en el segundo y tercer lugar respectivamente.

Bell superó en semifinales a San Martín de Marcos Juárez por 3 sets a 0 y en la gran final venció 3 a 1 a Trinitarios de Villa María.

En Primera División, Bell venció a San Martín de Monte Buey 3 a 0 y se metió en la final del torneo de voley femenino organizado por la asociación sudeste.

Las deportistas albinegras cerraron la serie 2 /0 y lograron el pase a la gran final. El rival será Rivadavia de Villa María.

Por su parte, en primera división varones, Matienzo de Monte Buey, venció en su polideportivo 3 set a 1 al Bell. Se trata del primer partido de la instancia de semifinales. El próximo viernes 21 será la revancha en Bell Ville.

Por la otras semifinal se midieron San Martín de Monte Buey y Complejo Deportivo de Justiniano Posse.

BELL VILLE: NÚCLEOS DEPORTIVOS BARRIALES

La presencia de los Núcleos Deportivos Barriales se hace sentir por toda la ciudad para beneficio de los vecinos de cada sector.

Esa posibilidad de tener cerca un módulo semanal que facilite concurrir con frecuencia y forjar una rutina de actividad física también se ofrece a la comunidad en el IPEM 290 Gral. Manuel Belgrano.

Allí, en el salón de usos múltiples del Ex Colegio Nacional, los lunes y miércoles a partir de las 20:00, docentes de la Dirección de Deportes imparten clases de una hora de duración con un destacado marco de adhesión, comprobado en un número que supera las 40 personas inscriptas.

Para ser parte, quienes estén interesados deben asistir directamente a la citada sede ubicada en Ecuador y Pasaje Leonelli en los días y horarios de clase asignados, donde las profesoras responsables tienen la planilla de inscripción correspondiente, y así aprovechar esta amplia cobertura planificada por la Municipalidad, para que los bellvillenses puedan disfrutar en su propio barrio, club o colegio, de actividades físicas que estimulan la recreación y promueven hábitos saludables.

JUSTINIANO POSSE: VALENTÍN HIDALGO PROGRESA EN LA NATACIÓN NACIONAL

En el Torneo Nacional Juvenil y juniors 2019 en Santiago del Estero, Valentín Hidalgo el nadador que representa a Complejo Deportivo participó en 6 pruebas individuales donde mejoró sus marcas logrando 2 finales, en 200 combinados y 50 espalda.

LIGA BELLVILLENSE DE FÚTBOL

Sin fútbol en la Divisional A

La Liga Bellvillense informó que debido a las condiciones climáticas adversas los clubes de la Divisional A que se encuentran

clasificados a semifinales acordaron suspender los compromisos previstos para el pasado fin de semana.

Una vez reprogramada la fecha la entidad dará a conocer el cronograma de encuentros con sus correspondientes horarios y árbitros.



LIGA BELLVILLENSE - DIVISIONAL B: UNIÓN Y DEPORTIVO ROCA SON LOS FINALISTAS

Al cierre de esta edición, se jugaba el partido de ida de la instancia final de primera división entre el local, Unión de Morrison y Centro Deportivo Roca.

En tanto, en cuarta división hacían lo propio Tiro Federal de Marcos Juárez y Centro Deportivo Roca.

EL RALLY CORDOBÉS RECORRE LOS CAMINOS DE LA REGIÓN

La competencia que marcará la 4ta. fecha del campeonato de Rally Cordobés a desarrollarse del 21 al 23 de junio próximos, oficializó su diagrama de tiempos, destacándose la inclusión de 13 pruebas especiales con comienzo estipulado para el viernes 21 a las 20 con la disputa del Súper Especial en Bell Ville y los restantes 12 sectores de velocidad divididos en dos etapas entre el sábado 22 y el domingo 23.

COEFICIENTE 2

La carrera con epicentro en Bell Ville, recorre caminos circundantes a J. Posse, Ordóñez, San Antonio de Litín y Cintra. Será la primera del año con coeficiente 2, es decir, con 56 puntos en juego para el resultado ideal.

La prueba tendrá validez para los campeonatos oficiales de Pilotos y Navegantes y con puntos para las copas de Damas, Equipos y Sénior. Se esperan unos 80 corredores.

Teledigital
PASCANAS



104 Canales HD

Todas las Series

Todas las Noticias

84 Canales SD

Documentales

La Mejor Música

Todo el Fútbol

Todas las Películas

Automovilismo

¡Y la Más Completa Programación Local!

Sumate a este emprendimiento y se parte del desarrollo de nuestros clubes

Bv. San Martín y San Lorenzo - Pascanas

COOPERATIVA ELÉCTRICA LIMITADA ETRURIA

cele
energía

cele.net

cele.mobil

cele

BUENA ENERGÍA, PARA EL BIENESTAR DE TODOS...

www.coopetruria.com.ar

Traemos nuevamente la Universidad a J.Posse

Para capacitarnos y gestionar la sustentabilidad de nuestras empresas.

PARA LOS QUE QUIEREN APRENDER
PARA LOS QUE QUIEREN SABER
PARA LOS QUE QUIEREN HACER

Capacítate en Administración Agraria-Ganadera Junto a la cooperativa.



- ☒ CASA CENTRAL PASCANAS - INT ALBARRACIN 530
- ☒ CASA CENTRAL LABORDE - SAN MARTÍN 299
- 🏠 SUCURSAL PASCANAS - MITRE ESQ BUENOS AIRES
- ➡ SUPERMERCADO SANTO - LABORDE
- ➡ SUPERMERCADO CHIALVO - W. ESCALANTE



Seguinos en www.trozer.com.ar



@TrozerCerdo

www.trozer.com.ar

Trozer

Es una marca de Alimentos Magros

Tangola, una pastura que se desarrolla en zonas inundables

Las lluvias en abundancia suelen generar anegamientos que ponen en riesgo grandes superficies productivas. En este contexto, resulta fundamental planificar cómo continuar una vez que se retira el agua.

De acuerdo con los especialistas del Instituto Nacional de Tecnología Agropecuaria, el pasto Tangola presenta características que le permiten desarrollarse en suelos anegados con buena calidad forrajera.

Para el técnico, es una alternativa "muy interesante" por tratarse de materiales híbridos

naturales rastreros que, en contacto con suelos húmedos o encharcados, enraizan y generan nuevas plantas fácilmente. "Esta situación maximiza la producción de hojas y mejora su calidad forrajera", aseguró.

Se trata de materiales forrajeros que se destacan por poseer un comportamiento muy plástico, adaptándose a una amplia gama de texturas y fertilidad de suelos. "Son ideales en aquellos sitios de suelos arcillosos con alternancia de encharcamiento."

Otra característica diferencial es que se trata de una especie

que tolera ambientes anegados con hasta con 30 ó 40 centímetros de nivel de agua. Y, a diferencia de otras especies que crecen en esas condiciones, continúa produciendo aún bajo condiciones de sequía prolongada o de períodos sin inundación de varios años.

En cuanto a la implantación, el especialista indicó: "Esta especie no tiene semilla, es de reproducción agámica o asexual para lo cual se utilizan guías o estolones, los cuales tienen gran velocidad de crecimiento y alcanzan hasta los 3 metros de longitud. Esto

hace que se puedan hacer surcos distanciados cada 2 o 3 metros, lo que, a su vez, abarata costos y en un año se cubra la superficie del lote.

A su vez, confirmó que existen experiencias en Corrientes, en el norte de Santa Fe, centro y este de Chaco y Formosa en donde se observó que su incorporación significó un incremento de más del 100 % en la receptividad de los potreros.

En cuanto a las características propias de estos ejemplares, Pueyo explicó que estas plantas crecen durante la

primavera, verano y otoño. Si bien las bajas temperaturas del invierno reducen la tasa de crecimiento de su biomasa y se secan por efecto de las heladas, rebrotan rápidamente cuando aumenta la temperatura en la primavera.

Sus guías pueden alcanzar varios metros de longitud y están conformadas por nudos distanciados cada 10 a 15 centímetros, los cuales enraizan y generan macollos o nuevas plantas fácilmente cuando toman contacto con el suelo húmedo o el agua directamente.



Plásticos Gaucho Gil

- Tanque en fibra de vidrio de varias medidas
- Baños químicos
- Reposeras- Toboganes
- Paragolpes
- Casita para perros
- Piraguas
- Comederos para tambos interior y exterior
- Bebederos

SERVICIOS DE PLASTIFICADOS

- * Techo de chapa y cemento
- * Pileta de natacion
- * Cono de silos
- * Tanque australiano

Ruta Postal N° 4 km 73 Chazón - Tel. 0353-154181995/154081609/154145583 - www.plasticosgauchoGil.com.ar



Cuatro Hojas

ACOPIO DE CEREALES

**Semillas - Fertilizantes - Transporte
Combustibles - Insumos en General**

*Contamos con un importante
servicio de logística*

Línea de Contacto:
 CARLOS : 03537-15677166
 REGINALDO: 03537-15655775
 ALEJANDRO: 03468-15567414
 ALEXIS: 0353-154203040



Mutual de Asociados

Club Atlético y Biblioteca Pascanas

*La mutual le brinda una gran mano...
Sepa tomarla.*



Brasileira 221 - (0353) 489815 - PASCANAS
 Suc. CARRERA (0353) 4898197 - Suc. CARRETA (0353) 4898195

TARDITI MAQUINARIAS

CONCESIONARIO MULTIMARCAS - REPUESTOS DE MAQUINARIAS AGRÍCOLAS



Lo acompañamos desde la siembra a la cosecha

BV. SAN MARTÍN ESQ. ITALIA - PASCANAS - TEL: 0353-4898040-154118843



PASAGRO S.R.L.

Centro de servicios
Imagine

SEMILLAS - AGROQUIMICOS - FERTILIZANTES
 APLICACIONES AEREAS Y TERRESTRES
 ASESORAMIENTO PROFESIONAL

Cordoba 70 - Pascanas - Cba.
 Tel/fax: 0353 4898158 / 475

EXPORTACIÓN

China el gran comprador de carne argentina

La Cámara de la Industria y Comercio de Carnes y Derivados de la República Argentina reveló en un informe que en abril de 2019 la concentración de los embarques en un único destino llegó a un récord porque “de cada 4 kilos exportados de carne vacuna, 3 se enviaron a China”.

Los restantes países a los que se exportó fueron Chile, Israel, Alemania, Rusia, Países Bajos, Brasil e Italia.

La entidad indicó en su relevamiento que “el valor de los envíos al gigante asiático explicaron 5,7 dólares de cada 10 dólares facturados por exportaciones de carne vacuna en el período analizado”.

El total enviado a China fue de 92.727 toneladas en peso producto de carne vacuna congelada en los primeros cuatro meses de 2019. Los ingresos por estas ventas ascendieron a 391,4 mill/dól, lo que arrojó un aumento de 84,6% anual, según indicó la Cicra.

En segundo lugar quedó Chile: hacia el país trasandino se enviaron 9.422 toneladas a un precio promedio de 5.376 dólares por tonelada, lo que se tradujo en ingresos por 50,7 millones de dólares.

Por su parte, Israel compró 9.124 toneladas por las que pagó un precio promedio de 6.900 dólares por tonelada, que significaron ingresos por 63 mill/dol.

Hacia Alemania se enviaron 7.168 toneladas por peso de cortes frescos en los primeros cuatro meses del año y la facturación fue de US\$ 73,9 millones.

Rusia compró carne vacuna congelada por 4.628 toneladas por peso, es decir 53,6% menos que en enero-abril de 2018. Los ingresos cayeron a US\$ 15,3 millones, quedando 57,9% por debajo del nivel registrado en enero-abril del año pasado. El precio promedio experimentó una baja de 9,4% anual, para ubicarse en US\$ 3.312 por tonelada.

Los Países Bajos adquirieron 3.802 toneladas por peso de carne vacuna argentina en el primer cuatrimestre del año,



Protegemos tu equipo



COBERTURA COMPLETA DE PRINCIPIO A FIN



LEGAZ

Representante Oficial

UCACHA • LA CARLOTA • GENERAL CABRERA
E-mail: info@legazsrl.com.ar - Facebook/legazsrl



Agente Oficial



Montajes Electrónicos REFRIGERACIÓN

De Albini Mauricio y Gioachini Leandro
0353-154149723 - 155692343
PASCANAS

ALBERTO HUGO POLONI

San Lorenzo y Maipú



Monte Buey

Tel: 03467-471625

albertohpoloni@gmail.com

Representante de Sembradoras:



Casillas agrícolas:



Implementos:



Limpiadoras:



Discos y cuchillas:



AFA SCL
Agricultores Federados Argentinos
Sociedad Cooperativa Limitada

“Desde 1932... Defendiendo la producción de sus asociados”

AFA SCL - Oficina Comercial Monte Buey
25 de Mayo Esq. Bv. Belgrano | Monte Buey | Córdoba | Tel.: (03467) 472808

afascl | afascl | afascl | afascl | AFA Móvil | www.afascl.coop

SALUD PÚBLICA

El Ministerio de Salud de la Nación aclaró que están garantizada la entrega de vacunas en todo el país

Esta semana comenzará la distribución de las dosis del tercer trimestre. Hay una demora de parte del laboratorio productor en la entrega de la vacuna contra la meningitis en la región de las Américas que explica la reducción del stock.

“Queremos dar tranquilidad e informar que no hay faltante de vacunas, las dosis necesarias han sido entregadas en todo el país”, afirmó el secretario de Gobierno de Salud, Adolfo Rubinstein, ante versiones que señalan que en la actualidad hay faltantes.

Además aclaró que la excepción es la Menveo porque “hay una reducción de stock de la vacuna antimeningocócica dada la demora regional en la entrega”.

Cabe señalar que en el caso

vacunate contra la Gripe

Es gratis para los grupos de riesgo



de la vacuna Menveo Argentina la adquiere a través del Fondo Rotatorio de la Organización Panamericana de la Salud (OPS) y en la actualidad el faltante está relacionado con retrasos en el proceso de fabricación del laboratorio productor.

Desde la cartera sanitaria nacional además informaron que la semana que viene comenzará la distribución de las dosis de las vacunas del Calendario Nacional correspondientes al tercer trimestre (julio, agosto y septiembre).

A su vez se desarrolló en Buenos Aires un encuentro con los jefes de los Programas Provinciales de Inmunizaciones (PAI) de todo el país para actualizar el estado de situación de la provisión de vacunas, coordinar la distribución de las mismas y trabajar en las estrategias de coberturas vacu-

nales, entre otros temas. El Estado nacional garantiza la provisión de vacunas y distribuye anualmente 42 millones de dosis correspondientes al Calendario Nacional de Vacunación.

"Lo que hace que un pueblo progrese es el compromiso de las personas y el buen trabajo que desarrollan... Estamos orgullosos de servir a Pascanas Y ser parte de esto"

■ Sopolios ■ Bio Red ■ Turismo
 ■ Ambulancia ■ Andream Postal ■ Venta de nichos
 ■ Ayuda económica ■ Subsidios por nacimientos
 ■ Subsidios por fallecimientos ■ Asesoramiento en seguros

Asociación Mutual del Independiente F.B.C.
 Dirección: Buenos Aires 84
 Tel.: 0353-4898374
 E-Mail: mutualindependiente@pascanasisp.com.ar

Gustavo Erdozain
 Mat. 2759
Consultorio Odontológico
 Las Heras 487 Tel.: 03537 - 461 162

Román Ramírez
 Lic. en Psicología - MP 3299
 Psicoanálisis
 CEL: 0353-154201349

PASCANAS
 Atiende en consultorio
 TOSI - RUBIOLD
 España 235

HOSPITAL ITALIANO
 Monte Buey

Nuevas y Confortables Instalaciones

Más y mejor salud para toda la región

Mitre 58
 Tel: 03467-470045/470802
 Fax: 03467 - 470900
 E-mail: italiano@nodosud.com.ar

SALUD PÚBLICA

El 95% de las denuncias por maltrato a adultos mayores son por violencia psicológica

El 95% de las denuncias de maltrato a personas mayores recibidas en la Oficina de Violencia Doméstica (OVD) de la Corte Suprema de Justicia de la Nación son por violencia psicológica, y el 77% de las víctimas son mujeres, informó el organismo en la víspera del Día Mundial de Toma de

Conciencia del Abuso y Maltrato en la Vejez.

Durante 2018, la OVD registró 815 casos de personas mayores de 60 años que sufrieron violencia familiar, de las cuales el 57% cohabitaba con la denunciada al momento de la presentación.

El informe que releva denuncias de la ciudad de Bue-

nos Aires indicó también que el 86% de las víctimas tenía un vínculo familiar con la persona denunciada: filial (46%), de pareja (28%), fraternal (6%) y otro familiar hasta el cuarto grado de parentesco (6%). Además, los principales agresores fueron personas adultas de 22 a 59 años (73%) y mayoritariamente varones (68%).

CÓMO EVITAR CUADROS GRAVES DE BRONQUIOLITIS EN NIÑOS

■ **Especialistas recomiendan sostener la lactancia materna, evitar la exposición de los niños al humo del cigarrillo, aplicarse la vacuna de la gripe y consultar ante los primeros síntomas.**

Sostener la lactancia materna, evitar la exposición de los niños al humo del cigarrillo, aplicarse la vacuna de la gripe y consultar ante los primeros síntomas son algunas de las medidas que pueden evitar que el cuadro de bronquiolitis se agudice, aseguraron hoy especialistas sobre la enfermedad que es la

primera causa de internación infantil.

"La bronquiolitis es una enfermedad viral que produce inflamación en los bronquiolos -las áreas más pequeñas y distales de los bronquios- encargados de llevar el aire a los pulmones", describió Carlos Velasco, médico del servicio de Neumonología Infantil del Hospital de Clínicas.

Un comunicado difundido por el centro de salud por la llegada del invierno indicó que la bronquiolitis afecta a gran parte de la población menor de 2 años.

multimedios Maldoni
RADIO LINEA / FM LIDER 92.1 / CANAL 8 AIRE / CANAL 2 CABLE
SALTA 1555 (2659) MONTE MAIZ (CBA)
TE 03488 471651 / 472000 / 15521879
MULTIMEDIOSMALDONI@NODOSUD.COM.AR

VACUNARSE A TIEMPO, ES UN DERECHO.
CAMPAÑA DE VACUNACIÓN ANTIGRIPIAL.

LEJ / MIÉ / VIÉ 7:30 A 12:30 HS
MARTES Y JUEVES 14 A 17 HS

HOSPITAL MUNICIPAL, DR. LORENZO CÓLICA

- BEBÉS 6 A 24 MESES
- PERSONAS CON FACTOR DE RIESGO
- ADULTOS MAYORES DE 65 AÑOS

¡Vacunate!
Es obligatorio y gratuito.
#JuntosHacemosSalud

MUNICIPALIDAD MONTE RUIY
#RIVAGestión

CUIDAR EL AGUA ES CUIDAR LA VIDA
CADA GOTA CUENTA. POR ESO, QUEREMOS CONTAR CON NOS!

GUARDIENES del agua EN ACCIÓN!!

En el 100 Aniversario de su Tránsito Elevado
Cooperativa de Trabajo Sudeste Limitada

CoSeCha
Cooperativa de Servicios Chazón

- * Energía Eléctrica Urbana y Rural
- * Telefonía Celular
- * Biblioteca
- * Nichos Comunitarios
- * Ambulancia
- * Salón Auditorium
- * Tv. por Cable
- * Internet
- * Mutual AMICOS
- * Servicio de Grúa
- * Servicio de Fax
- * Servicios Sociales

Tel/Fax: 0353-4882050 - Calle 21 N° 137 - Chazón
E-Mail: cosecha@chazonnet.com.ar

INSTITUTO SUPERIOR DEL PROFESORADO DE PASCANAS

Si todavía no te decidiste que estudiar...

¿Dónde estudiar? ¿Geografía? ¿Técnico en Software? ¿Técnico en Agropecuaria? ¿Dónde estudiar?

El I.S.P.P. te esta esperando...

CARMEN DE RUIBAL 481 - (2679) PASCANAS - CBA
ISP2006@YAHOO.COM - COORDINACIONISP@HOTMAIL.COM

HACIENDO HISTORIA
MUNICIPALIDAD DE COLONIA BISMARCK

SER feliz

25 de Mayo 1157
Justiniano Posse
03537 43-2447
www.facebook.com/serindumentaria



*La eficiencia en el trabajo
requiere de maquinaria
simple y confiable...*

PAUNY

LA FUERZA DE LA MAYORÍA



**Con la mejor relación precio producto del mercado...
Con financiación BANCARIA y PROPIA adaptada a las
necesidades de nuestros amigos clientes...**

**REPUESTOS 100%
ORIGINALES**



**MONSALVO
MAQUINARIAS**

Tel: 03468 472315/278 / 03468 15505107

www.monsalvomaquinarias.com.ar

MONTE MAÍZ - CANALS - LA CARLOTA