

21 años

EL

MEDIO

PRIMERA QUINCENA DE MAYO DE 2020
PRÓXIMA EDICIÓN MIÉRCOLES 20 DE MAYO
Encuentre estas y otras noticias en www.pascanasweb.com

La información regional al alcance de tu mano

Edición: 20 Pág. - Año 21 - Nº 501 - 2020 - Director: Lic. Javier Salera - Administración: Lic. Ana Fernández Valdés Tel. 0353-155695424 - Pascanas - E-Mail: diarioelmedio@yahoo.com.ar - Tirada: 2000 ejemplares - Valor \$ 20

CARITAS construirá 30 viviendas en Justiniano Posse bajo el sistema de autoayuda



Tras años de gestión, marchas y contramarchas, Caritas perteneciente a la Diócesis de Villa María anunció días atrás que llegó el dinero para construir 30 viviendas en Justiniano Posse, bajo la modalidad de autoayuda.

Esta edición de Diario EL MEDIO será exclusivamente en formato digital

MINISTERIO DE SEGURIDAD: MOSQUERA SUPERVISÓ LOS OPERATIVOS DE LA POLICÍA A NIVEL REGIONAL

MONTE MAÍZ: BOMBERO VOLUNTARIOS CUMPLIERON AÑOS Y ANUNCIARON LA LLEGADA DE UNA AUTOBOMBA

MONTE BUEY: LA COOPERATIVA ELÉCTRICA Y DE SERVICIOS PÚBLICOS BUSCA LA MANERA QUE TODOS LOS NIÑOS RECIBAN EL MATERIAL EDUCATIVO DIGITAL

MONTE MAÍZ: COMO SE ESTÁ TRANSFORMANDO EL HOSPITAL DR. JOSÉ MARÍA MINELLA

SANTA EUFEMIA: SE DETECTÓ UN CASO DE DENGUE

Chazón: Por razones de salud el Intendente Meichtri pidió licencia y asumirá Patricia Zuchhi

HORMI
HORMIGÓN ELABORADO
..para el sudeste cordobés.
PISOS INDUSTRIALES - TECHOS
OBRAS CIVILES - BASES DE SILOS
HORMIGÓN CELULAR - CONCRETO
HORMIGÓN AJUVANADO - H-8 A H-30
Tel. (03467) 15-498128
administracion@normi3.com.ar

redcopmaco
Pinturas y Revestimientos
CONTACTO:
crivello.pintureria@hotmail.com
(03467) 471690
9 de Julio 483, MONTE BUEY.

CRIVELLO
Materiales de Construcción
CONTACTO:
crivellosrl@hotmail.com
(03467) 470028
Jorge Sapene 336, MONTE BUEY.

**De So S.R.L.**
Derivados de Soja
Expeller y Aceite de Soja
Sub Productos - Trigo y Maíz
Calle Pública y Árbolito- W.Escalante 3468-415027/415549 - desosrl@gmail.com

**Mutual de Asociados del Club Deportivo Argentino**

Departamento Turismo - Ayuda Social - Unidad Coronaria Móvil - Sepelios - Seguros Generales - Medicina - Servicio de Enfermería - Subsidios por Fallecimientos - Servicio de Ambulancia

9 de Julio 1702 - Monte Maíz - Córdoba - Argentina - Tel.: 03468 - 471600 - 471606

REGIONALES

CARITAS construirá 30 viviendas en Justiniano Posse bajo el sistema de autoayuda

Tras años de gestión, marchas y contramarchas, Caritas perteneciente a la Diócesis de Villa María anunció días atrás que llegó el dinero para construir 30 viviendas en Justiniano Posse, bajo la modalidad de autoayuda.

Desde hace más de 5 años la entidad viene gestionando ante los distintos estamentos nacionales el dinero para edificar las moradas poseses y en Villa Nueva.

Durante la gestión de Macri como presidente, se fueron cambiando distintos puntos del programa y se mantuvo como eje la autoconstrucción. La prueba piloto fue la ciudad de Villa Nueva.



El programa "Autoconstrucción asistida y participativa por esfuerzo propio y ayuda mutua" incluye fondos del Estado Nacional, con administración de Caritas y autoconstrucción de los adjudicatarios.

Cuando todo parecía quedar en la nada, "el viernes 6 de diciembre de 2019, cuando faltaba solo un día hábil para que terminara el período de gobierno de Mauricio Macri, depositaron el dinero en la

cuenta de Caritas Diocesana para empezar a construir las 18 casas en Villa Nueva", precisó David Ruiz, titular del área de viviendas de Caritas.

Quien añadió a la prensa: "Encontramos siempre muchas dificultades. las condiciones siempre fueron complicadas. Por ejemplo, no podías ganar más de dos salarios mínimos. Y quien gana eso es difícil que pueda tener un terreno de manera privada. Nos decían que

para los que ganan más de eso, estaba el Procrear".

Así fue que quedaron 30 carpeta para 30 viviendas en Justiniano Posse.

"Las viviendas, que en promedio tienen 55 metros cuadrados, se erigen con las mismas condiciones que el plan

anterior. Es el sistema de autoconstrucción, la gente cobra una beca para levantar su casa y logramos hacerles unas mejoras, como por ejemplo, los paneles solares para calentar el agua y también se entregan equipadas con cocina y termotanque", señaló.

MONTE BUEY: LA COOPERATIVA ELÉCTRICA BUSCA LA MANERA QUE TODOS LOS NIÑOS RECIBAN EL MATERIAL EDUCATIVO DIGITAL

Según señaló el portal "desdemontebuey", la Cooperativa Eléctrica trabaja junto a las escuelas en un relevamiento para conocer cuántos niños en Monte Buey y Saladillo no tienen acceso a Internet.

El objetivo es implementar un sistema de transferencia de datos (no de acceso global y libre a la web) para que los niños puedan recibir el material educativo que envían las docentes y realizar las correspondientes devoluciones por la misma vía.

Equipamiento Médico

La entidad continuó entregando equipamientos necesarios para el Hospital Municipal Dr. Lorenzo Cólica en esta emergencia sanitaria.

En esta ocasión, donaron tres respiradores no invasivos que permitirán trabajar con preparación y previsibilidad ante posibles necesidades.

CoSeCha
Cooperativa de Servicios Chazón

- * Energía Eléctrica Urbana y Rural
- * Telefonía Celular
- * Biblioteca
- * Nichos Comunitarios
- * Ambulancia
- * Salón Auditorium
- * Tv. por Cable
- * Internet
- * Mutual AMICOS
- * Servicio de Grúa
- * Servicio de Fax
- * Servicios Sociales

Tel/Fax: 0353-4882050 - Calle 21 N° 137 - Chazón
E-Mail: cosecha@chazonnet.com.ar

SINDICATO DE TRABAJADORES MUNICIPALES DEL SUDESTE DE LA PROVINCIA DE CÓRDOBA
INSCRIPCIÓN GREMIAL N° 1499 ADHERIDO A FSTMPC - COEMA - CGT

CHUBUT 1103 - TELEFAX: 03468-471027 - MONTE MAÍZ

de la Mata

MÁRMOL & PIEDRAS

MÁRMOL | GRANITOS | LAJAS
PÓRFIDOS | SILESTONE | NEOLITH

Jujuy 950 | 2580 Marcos Juárez - Córdoba - Argentina
Tel./Fax: (03472)426105/456105

delamata@coyspu.com.ar | Marmolería de la Mata

SEMTRACO SA

CUIDÉMONOS

**SIEMPRE
UNIDOS
PARA AFRONTAR
LOS DESAFÍOS
QUE TENEMOS
POR DELANTE**

**—SEAMOS
POSITIVOS**



**#YoMeQuedo
EnCasa**

**#NosCuidamos
EntreTodos**

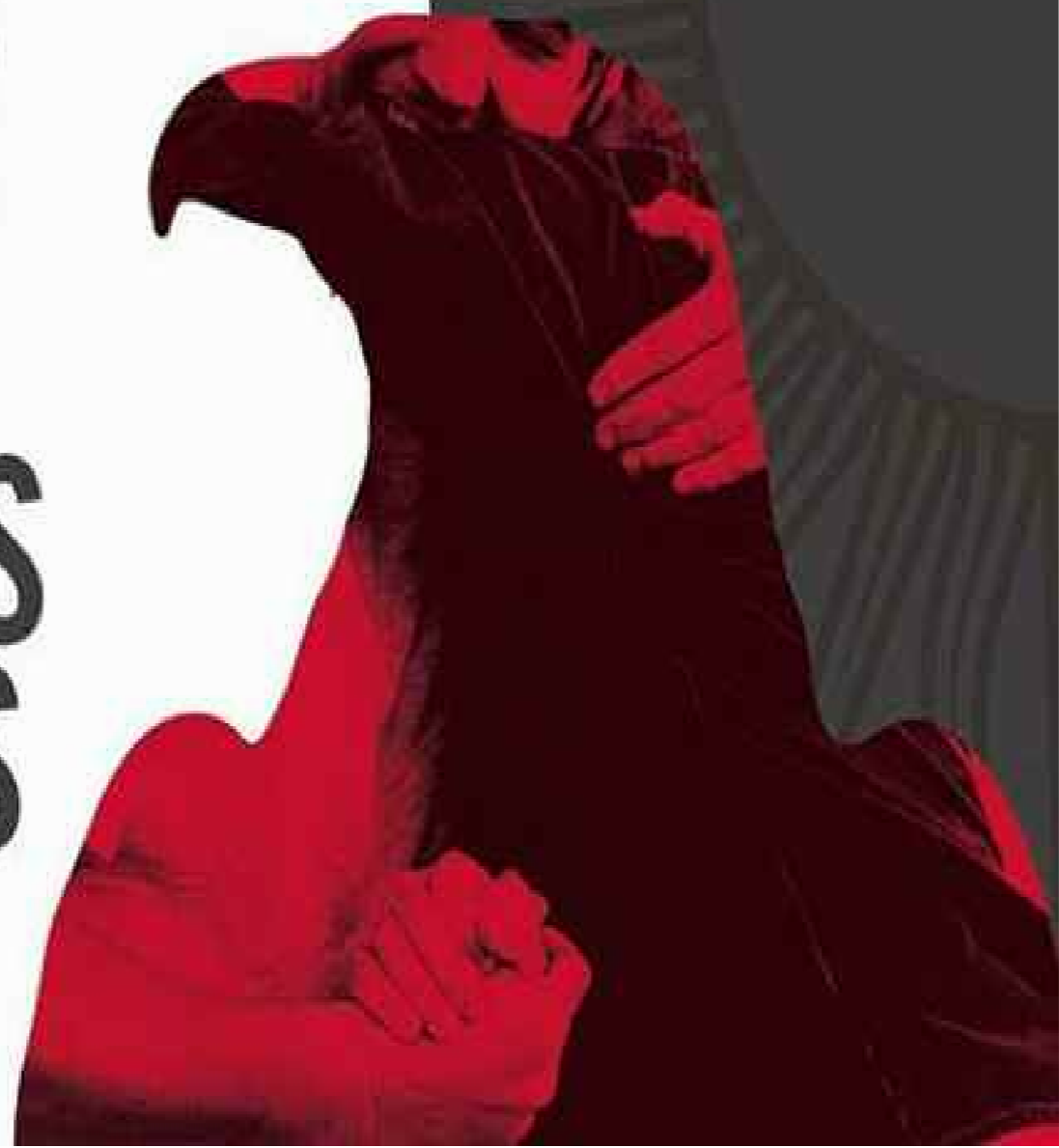

CORONAVIRUS

Cuarentena en fase de segmentación

En función de las nuevas medidas tomadas por la Nación, en el marco del aislamiento social, preventivo y obligatorio por el COVID-19 y de la facultad delegada hacia las provincias en esta nueva etapa, desde el COE Central de la Provincia se definió la modalidad que tendrá en el territorio provincial en la denominada "cuarentena en fase de segmentación geográfica".

Cabe destacar que el grupo de riesgo considerado en esta pandemia a personas mayores de 60 años, no se aplican las nuevas medidas de esta fase continuando con el aislamiento.

De acuerdo a criterios epidemiológicos y de características de densidad poblacional de las

distintas localidades, se clasificaron las distintas áreas en dos categorías: zonas rojas y zonas blancas.

Se consideran zonas blancas aquellas conformadas por localidades que no cuentan con casos positivos activos (nula circulación viral) y que no se encuentren dentro de los grandes conglomerados.

En estos casos, la flexibilización del aislamiento comprende las siguientes actividades: obra privada, comercios y profesiones independientes; cada una con sus respectivos protocolos como guías obligatorias para la correcta implementación de las actividades flexibilizadas.

En cuanto a los comercios se regirán días (de lunes a sábado) y horarios (de 8hs a 16hs)

para la apertura de los diferentes rubros, mientras que la concurrencia se efectuará según sea la terminación del DNI. Quienes finalicen su DNI con números pares podrán concurrir los días del mes pares e impares los días impares. Las actividades comerciales comprendidas en esta flexibilización son aquellas que no impliquen permanencia del cliente en el local comercial.

Para la obra privada, solamente se podrán retomar obras no habitadas (nuevas o ya iniciadas) y se deberá gestionar en el municipio un permiso especial de reactivación de obra con carácter de declaración jurada, se deberá designar un responsable por obra. La cantidad máxima de operarios

no podrá ser mayor a 5 (en casos particulares se deberá solicitar un permiso excepcional), se deberá asegurar que la ropa de traslado no sea la misma con la que trabaja, se garantizará la alternancia de distintos rubros, la jornada deberá ser de 8hs a 14hs de lunes a viernes, la compra y pedido de materiales será online.

Las profesiones independientes que no requieran contacto estrecho físico podrán atender dos días por semana, sin empleados, hasta dos clientes por hora (con turnos previamente otorgados), de 8hs a 16hs y solo se permitirá el traslado por zonas blancas.

Es preciso recordar que para las distintas actividades permitidas será de uso obligatorio el barbijo no quirúrgico. Además, se deberá respetar en todo momento la distancia mínima de 2 metros entre las personas y sostener las medidas de higiene de manos e higiene respiratoria.

Por su parte, el Poder Judicial y el Ministerio Público Fiscal elevarán un protocolo ante el COE para la apertura de Sedes Judiciales en las zonas libres de COVID - 19.

En tanto, se considera zona roja aquellas localidades que cumplan uno o más de los siguientes criterios:

Que tengan casos positivos activos y/o que tengan transmisión comunitaria:

San Basilio, Vicuña Mackenna,

La Cumbre, Cosquín, Villa Giardino, La Playosa, Cerro Azul Brinkmann, Morteros, Bell Ville, Justiniano Posse, San Marcos Sud, Morrison, Corral de Bustos, Colonia Italiana, Villa General Belgrano, Huinca Renancó, Marull, Colonia Caroya, San Marcos Sierras.

Que se encuentren dentro de los cuatro grandes conglomerados que son: Córdoba, Los Cedros, Villa Parque Santa Ana, Villa del Prado, Alta Gracia, Toledo, Malagueño, Villa Carlos Paz, Villa Allende, Mendiolaza, Unquillo, Río Ceballos, Salsipuedes, Saldán, La Cullera, Río Segundo, Pilar, Malvinas Argentinas, Mi Granja, Monte Cristo, Bower, Colonia Tirolense, Estación Juárez Celman, Falda del Carmen, Santa María de Punilla y Bialet Masse).

Río Cuarto, Las Higueras y Santa Catalina.

Villa María y Villa Nueva.

San Francisco.

En estas zonas rojas se deberá continuar con el aislamiento social preventivo y obligatorio tal como hasta ahora, sin medidas que la flexibilicen. Por razones epidemiológicas y de salud pública, momentáneamente el Centro de Operaciones de Emergencias no habilita las salidas de esparcimiento o recreativas en ninguna localidad del territorio provincial, indistintamente a la zona de la segmentación geográfica a la que pertenece, hasta que sean elaborados los.

Teledigital
PASCANAS



104 Canales HD 84 Canales SD Todo el Fútbol
Todas las Series Documentales Todas las Películas
Todas las Noticias La Mejor Música Automovilismo
¡Y la Más Completa Programación Local!

Sumate a este emprendimiento y se parte del desarrollo de nuestros clubes

Bv. San Martín y San Lorenzo - Pascanas

Licencia valor agregado Acceso a Internet fijo y móvil, Nacional e Internacional: RESOL-2017-1842-APN-ENACOM##MM

COOPERATIVA ELÉCTRICA LIMITADA ETRURIA



cele.net

cele.móvil

cele

BUENA ENERGÍA, PARA EL BIENESTAR DE TODOS...

www.coopetruria.com.ar

Cooperativa de Electricidad y Servicios Públicos de Colonia Bismarck y Colonia Barge Ltda.



Administración: Buenos Aires s/n - Tel: 03468-493006 - 2651 Col. Bismarck - (Cba)
Sede Social: 25 de Mayo 461 Tel: 03468-493008 - 2651 Col. Bismarck - (Cba)

* Energía Eléctrica Rural y Urbana



**FINANCIÁ TU
TASA 0%**



36 MESES

EL 50% DE TU MÁQUINA



BIATTA

3468 567127

ventasjcb@biatta.com.ar



BARRIO
Santa Barbara



**INVIERTA
EN TIERRA**

MONTE MAÍZ
UN LUGAR
PARA VIVIR

**VENTA DIRECTA
SIN INTERMEDIARIOS
FINANCIACION
A TU MEDIDA**

Av. Perón 1844 - MONTE MAIZ, CBA
03468-472158/15417499
Facebook / Barrio Santa Bárbara

PAGO CONTADO 10% DE DESCUENTO

12 CUOTAS FIJAS SIN INTERÉS EN PESOS

60 MESES DE FINANCIACION

HASTA 250 PAGOS



*PARA QUE NO FALTE
NADA EN LA MESA*

EL CAMPO NO PARA

Sabemos que usted está acostumbrado a los desafíos. Es por eso que hoy, más que nunca, creemos en la fuerza del campo. Usted, a pesar de todos los riesgos e incertidumbres, es quien garantiza el alimento en la mesa de cada persona. Por eso, productor, usted tiene todo nuestro apoyo.



MASSEY FERGUSON



PROVINCIALES

Siguen vigentes las declaraciones juradas de circulación para el sector agropecuario

El Ministerio de Agricultura y Ganadería de la Provincia informa a los productores la vigencia de la Declaración Jurada que los habilita para circular dentro del territorio cordobés, y a las personas que éstos autoricen por estar vinculadas al establecimiento, en el marco de las medidas de aislamiento social, preventivo y obligatorio.

La fecha de vigencia se extiende hasta el día 10 de mayo inclusive, plazo de ampliación de dichas medidas determinadas por el Ejecutivo Nacional a través del anuncio

realizado el sábado. De esta forma, los titulares de establecimientos agropecuarios y personas que posean RENSPA, RENAF, RENAPA y RENFO, deben seguir utilizando el documento provincial.

Se puede confeccionar y luego bajar directamente, y de forma exclusiva, desde el sitio web de la cartera productiva local: agricultura.cba.gov.ar. Los usuarios deben completar todos los incisos correspondientes, y el mismo contendrá como elementos de validación un código de barras y un código QR.

Tránsito interjurisdiccional. Se recuerda también que para trasladarse de una provincia a otra, los trabajadores relacionados con actividades vinculadas con la producción, distribución y comercialización agropecuaria, deben tramitar la Declaración Jurada del Ministerio de Agricultura, Ganadería y Pesca de la Nación.

El mencionado documento debe gestionarse electrónicamente a través del portal web oficial de la cartera agropecuaria nacional: <https://ddj-covid19.magyp.gob.ar/>

La medida fue publicada el

COMUNICADO DE LA MUNICIPALIDAD DE SANTA EUFEMIA

La Municipalidad de Santa Eufemia informa que se realizó un Control Focal del caso de Dengue registrado en la localidad.

El mismo consistió en control de los domicilio cercanos por parte del OIBCA (Órgano Intermunicipal de Bromatología) donde se procedió a verificar la existencia de larvas y del mosquito *Aedes aegypti*.

En primer término se procedió a fumigar dichos domicilios y luego a una fumigación de Termonebulizado en las manzanas aledañas.

Aprovechamos la oportunidad para recordar que el combate al Dengue, Chikungunya y Zika debe hacerse trabajando en la prevención, evitando los criaderos de mosquitos como el descacharreo, cambiar diariamente el agua de los recipientes de las mascotas, de floreros, revisar desagües y mantener patios y jardines desmalezados.

sábado 11 de abril en el Boletín Oficial de la Nación (resolución 42/2020), en el marco de la colaboración requerida por el Ministerio de Transporte a la cartera agro-

pecuaria, en función de la cantidad de solicitudes recibidas por este último desde que comenzó el aislamiento social, preventivo y obligatorio.



Agencia 089
De Nelson Biliato

Quilisa, Dime, Wingo, ESS, Lotería de Córdoba, MIBINGO

Rivadavia 472 - Tel.: 03467/47/1219 - Monte Buey

UNIÓN
COOP. AGROPECUARIA

Juntos

AGRONEGOCIOS	CONSUMO
COMERCIO DE GRANOS	LA SEGUNDA
ACOPIO	ACA SALUD
INSUMOS	COOVAECO
ATI	YPF
SEMILLERO	DPTO. NUTRICION ANIMAL
	CONSTRUC. Y FERRE.
	SUPERMERCADO
CASA CENTRAL Av. de Mayo 6 Justiniano Posse Córdoba Tel.: 3537-51467B union@coopunion.com.ar www.coopunion.com.ar	SUCURSALES BELL VILLE ISLA VERDE SAN MARCOS MONTE BUEY MORRISON LABORDE
	Y ahora también en PASCANAS

BELL VILLE: ENTREGARON VIVIENDA DEL PRO.COOP.MU.VI

El intendente Carlos Briner entregó la vivienda N° 17 del programa cooperativo municipal Pro.Coo.Mu.Vi. a la familia de Fabio César Bandini.

La casa está ubicada en calle Esteban Echeverría 468 de barrio Campos del Oeste y en la oportunidad el jefe municipal destacó que la unidad habitacional es fruto del esfuerzo propio, del ahorro y de la confianza depositada en el municipio para llevar adelante este proyecto que hoy se hizo realidad.

Vale aclarar que pese a que esta lleva el número de orden 17, por el Pro.Coo.Mu.Vi ya se llevan entregadas 18 viviendas.

Auxilio PUSCANAS



Viajes a todo el país, transporte de autos, pik-up, utilitarios, tractores de hasta 5000 kg. Y lo que se te ocurra transportar

Contacto: 3536568713 - 3537601052 - ceruttimario@hotmail.com

REGIONALES

Mosquera supervisó los operativos de la Policía a nivel regional

El ministro de Seguridad recorrió los puestos de Policía Caminera en Laborde, Wenceslao Escalante, Justiniano Posse y Bell Ville.

La Policía de Córdoba continúa profundizando los controles en rutas y zonas urbanas para dar cumplimiento al DNU 297/2020.

El ministro de Seguridad, Alfonso Mosquera, supervisó los dispositivos sanitarios de Policía Caminera emplazados

en el departamento Unión en estricto cumplimiento del aislamiento social, preventivo y obligatorio.

Recorrió los puestos camineros instalados en Laborde, Wenceslao Escalante, Justiniano Posse y Bell Ville. En la oportunidad, el titular de la cartera de Seguridad expresó su reconocimiento a la tenacidad y responsabilidad en la tarea que llevan adelante los hombres y mujeres que integran la Policía de Córdoba.

“La Policía trabaja a destajo y lo seguirá haciendo. Cada uno de ustedes es muy valioso y la sociedad los necesita”, resaltó Mosquera en diálogo con el personal policial.

La Policía provincial diagramó un plan de excepción para actuar ante la contingencia, que contempla controles en las rutas y en zonas urbanas. En este esquema se trabaja también con los intendentes y presidentes comunales.

Bell Ville: Desde la planta municipal otra importante venta de material a reciclar

Partió un nuevo cargamento de material de la Planta Municipal de Tratamiento de Residuos Reciclables, consistente en 21.870 kg. de vidrio.

Ello se debe a la gran colaboración de los vecinos que hacen la separación domiciliar de residuos, los que al llegar a la planta municipal son acopiados a la espera del retiro y su posterior venta.

Lo producido se vuelca en favor de campañas en favor del medio ambiente.

ILUMINAR CON
TECNOLOGÍA MODERNA
Y MÚLTIPLES VENTAJAS.

- MAYOR VIDA ÚTIL
- BAJO MANTENIMIENTO
- EFICIENCIA ENERGÉTICA
- RESISTENCIA A LAS VIBRACIONES
- MEJOR VISIÓN
- MENOR RIESGO PARA EL MEDIO AMBIENTE
- NO NECESITA ENFRIARSE PARA VOLVER A ENCENDER

Artefactos de Iluminación con Tecnología Led para:

- VÍA PÚBLICA
- INDUSTRIAS
- ÁREAS DEPORTIVAS

canchas (fútbol, tenis), piletas y salones de deportes.

VATIOVA
TECNOLOGÍA EN LED

Desarrollado y probado por una Coop. Eléctrica que proporciona servicio de alumbrado público hace más de 65 años.

ADM: 9 de Julio 681, J. Posse - Tel: (03537) 431-111 / 118 / 318 / 466

FABRICA: Av. Int. Padroni 1255, J. Posse - Tel: (03537) 514555 - www.vatiova.com.ar

Modernidad consciente.

EMPRENIMIENTO DE
COOP. ELÉCTRICA
DE OBRAS Y SERVICIOS PÚB.
LTD.A. DE JUSTINIANO POSSE

MONTE MAÍZ

Bombero Voluntarios cumplieron años y anunciaron la llegada de una autobomba

La Asociación Bombero Voluntarios cumplió 46 años de vida y lo hizo con un gran anuncio. Se trata de una nueva unidad totalmente equipada.

Se trata de una autobomba de primera respuesta, la cual fue adquirida mediante el subsidio nacional y fondos propios de la institución.

Dicha máquina ingresará al país proviene de Estados Unidos encontrándose en proceso de embarque y debido a la situación de público conocimiento se retrasará unos meses su arribo.

La misma llegará a Monte Maíz, con el fin de reemplazar 2 unidades que cumplieron servicios perfectamente desde



el año 1996 y 2001.

Detalles técnicos

Esta autobomba pesada modelo 2008 es fabricada por Spartan, que es un fabricante líder de camiones autobombas y otros vehículos de rescate personalizados. Construye una línea completa de autobombas, camiones cisternas, vehículos de rescate, escale-

ras telescópicas, vehículos de interfaz urbana y ataque rápido, y otros vehículos de rescate de emergencia.

- Bomba de incendio de 1500 gpm
- Tanque 3000 lts.
- Sistema CAFS
- Sistema de iluminación
- Amplios compartimentos
- Cabina para 5 ocupantes

COMUNICADO MUNICIPAL

**A PARTIR DEL LUNES 04 de mayo
POR DISPOSICIÓN DEL COE PROVINCIAL**

**Comercios de venta de alimentos y farmacias,
EL HORARIO SERÁ:
de 07 a 12 y de 16 a 19 hs.**

**ALBAÑILES, PLOMEROS, ELECTRICISTAS, PINTORES,
Y DEMÁS RUBROS DE LA CONSTRUCCIÓN:
de lunes a viernes de 08 a 14 hs.**

**Tiendas, mueblerías, COTILLÓN, ÓPTICAS,
venta de ELECTRODOMÉSTICOS, FERRETERÍAS,
CORRALÓN, LIBRERÍAS ETC.:
de lunes a sábado de 08 a 16 hs.**

**PROFESIONALES: ABOGADOS, ESCRIBANOS,
ARQUITECTOS, CONTADORES, AGRIMENSORES,
GESTORES MATRICULADOS, MARTILLEROS,
CORREDORES INMOBILIARIOS:
de lunes a viernes, de 08 a 16 hs.**



J. POSSE: ENTREGARON BONO A PERSONAL DE LA CONSTRUCCIÓN

A los fines de ayudar a sobrellevar la situación económica que viven muchos trabajadores independientes vinculados con la construcción, la Municipalidad local hizo entrega de 250 mil pesos en bonos a personas vinculadas en con este rubro, para ser canjeado por mercadería y carne.

A la iniciativa se sumaron la Cooperativa Unión, Cooperativa Agrícola y carnicerías que realizarán un importante esfuerzo para ofrecer sus productos con descuentos.

Servicio de Picado y Segado de Forrajes

EL EQUIPO MÁS COMPLETO PARA GARANTIZAR LA ALIMENTACIÓN DE SUS ANIMALES.



FINANCIACIÓN

**UNIDADES
NUEVAS**

AL 16,9%

EN PESOS



CATELLI
HNOS

 **NEW HOLLAND**
AGRICULTURE

#YoMeQuedoEnCasa

Una nueva forma de estudiar en Córdoba.

TU ESCUELA EN CASA

- Una plataforma digital para docentes y estudiantes cordobeses **con contenidos oficiales que se irán completando semanalmente**, pensados para estudiar en tu casa.
- Pueden ingresar familias de alumnos de **jardín, de primaria y secundaria**.
- Casilleros específicos para cada grupo escolar **con la currícula correspondiente**.
- Ejercicios, lecturas, videos, juegos, escritos, dibujos y mucho más para aprovechar **todas las formas posibles de aprendizaje**.

tuescuelaencasa.isep-cba.edu.ar

- Si no tenés acceso a internet, vamos a coordinar para hacerte llegar todos los contenidos impresos.

Con responsabilidad comunitaria, en Córdoba nos cuidamos

**Y ESTUDIAMOS
ENTRE TODOS.**

Ministerio de
EDUCACIÓN



GOBIERNO DE LA PROVINCIA DE
CÓRDOBA



CHAZÓN

Por razones de salud el intendente Meichtri pidió licencia y asumirá Patricia Zucchi

Debido a algunos inconvenientes de salud el intendente de Chazón Robert Meichtri ha solicitado una licencia sin goce de sueldo por el término de seis meses. En su lugar asumirá en forma interina la ingeniera agrónoma, Patricia Zucchi.

Tras ser electo en mayo de 2019, algunos meses después Robert comenzó a tener complicaciones de salud y debió ser intervenido quirúrgicamente de un cuadro coronario (le colocaron un marcapasos) a días de asumir.

Luego de haberse recuperado

volvió a la función pública y tras unas semanas en ejercicio comenzó a notar de nuevo algún inconveniente y por prescripción médica y por pedido de su familia decidió tomar esta medida.

El Concejo Deliberante entendió su solicitud y de un común acuerdo entre todos, le aceptó el pedido de licencia y le desearon una pronta recuperación. "Todos, coincidimos que lo primero es la salud" subrayan los ediles.

En la línea sucesoria y como Presidente del Concejo debía asumir Marcelo Andrés pero

por cuestiones laborales no aceptó. Lo mismo ocurrió con María Belén Urseler, Vice 1 y Julio Daniel Andres Vice 2.

Quien sí aceptó fue Patricia Zucchi. No obstante pidió el acompañamiento de todos ya que no esperaba encontrarse de un día para el otro con esta función.

SALUD

El Comité de Emergencia Chazón, continúa en contacto permanente con el COE Regional y Provincial. Permanentemente se está trabajando en temas de prevención y haciendo un seguimiento de la situación.

SE CONFIRMÓ UN CASO DE DENGUE EN SANTA EUFEMIA

La Municipalidad de Santa Eufemia comunica que se ha registrado el primer caso de Dengue positivo en la localidad a una paciente femenina. La misma se encuentra clínicamente

estable y bajo control epidemiológico.

Ya se efectuaron las notificaciones correspondientes al área de Zoonosis del Ministerio de Salud de la Provincia de Córdoba.

ALQUILER DE GRÚA

PM 47 - 47025

Gran potencia, diseñada específicamente para trabajo de carga y descarga a larga distancia.

Encuentra aplicación en trabajos de movimiento de maquinaria, hormigón, contenedores, construcción de estructuras metálicas pesadas, carga y descarga de objetos voluminosos y pesados en general, etc.

- Capacidad de elevación máxima 42.8 tm
- Alcance horizontal 14.55 mt
- Alcance vertical 17.90 mt
- Gancho giratorio 16.000 kg

CAPACIDADES/EXTENCIONES del equipo PM47025P			
21000Kg. a	1,95mts.	Horizontales	Hidráulicos
5030Kg. a	8,05mts.	Horizontales	Hidráulicos
2650Kg. a	14,35mts.	Horizontales	Hidráulicos
1500kg. a	18,45mts.	Horizontales	Manual

ALQUILER DE MAQUINA ZANJADORA

Marca: BARRETO | Modelo: 2348 TKH

Características:

- Motor Naftero marca Honda Cv 23, 23 HP de potencia a 3600 RPM.
- Montada sobre Orugas de Goma de 180 mm de ancho.
- Ancho de excavación 20 cm.
- Profundidad de excavación 1,22 mts.
- Ancho total de máquina 90 cm.
- Peso máquina 740 kg.



COOPERATIVA ELÉCTRICA DE GERAS Y SERVICIOS PÚBLICOS LTDA

Justiniano Posse

www.coopjposse.com.ar

5 de Julio 681, J. Posse
Tel: (03537) 431-111 / 118 / 312 / 466



SITUACIÓN CRÍTICA EN LOS CLUBES

Los Clubes del interior manifestaron su malestar por la inacción de los gobiernos con estas entidades sociales y deportivas

Delegados Provinciales del Consejo Federal de AFA analizaron la situación de federaciones, ligas y clubes en este parate que se extenderá hasta septiembre. También cuestionaron la falta de apoyo de los gobiernos.

Entre los puntos abordados se dio por finalizado el Torneo Regional Federal Amateur 2020.

Seguidamente cada uno de los Delegados Provinciales presentó la problemática de su región como así también en cuanto a las necesidades que están pasando. Cada una de las Federaciones y Ligas

se encuentran trabajando en el armado de un protocolo para que llegado el caso pueda ingresar mínimamente una cantidad de público a los estadios, que permita solventar los costos de cada jornada (siempre que la autoridad Nacional, Provincial y Municipal así lo permitan) para ver cuál es la posibilidad de organizar el Torneo anual clasificatorio en la segunda mitad del año, más precisamente durante los meses de octubre, noviembre y diciembre.

Otro de los temas abordados es la muy preocupante, no colaboración de la Nación y provincias a Federaciones, Ligas

y Clubes, exceptuando San Juan y La Pampa, que han recibido un fuerte respaldo del Gobierno Provincial.

Este año dado el poco tiempo que se tendría para disputar la etapa clasificatoria y la posterior etapa final, el Consejo Federal no organizaría los Torneos Nacionales de Selecciones Sub 15, Femenino y Fútbol.

Para concluir se tocó el tema del Sistema COMET el cual las Ligas deben avanzar y de disputarse este año algún torneo todos tengan el sistema COMET al día, este si será un requisito a cumplir por las instituciones participantes.



■ CASA CENTRAL PASCANAS - INET ALBARRACÍN 530
■ CASA CENTRAL LABORDE - SAN MARTÍN 299
■ SUCURSAL PASCANAS - MITRE ESO BUENOS AIRES

COFRATER SA

- ▶ Hormigón Elaborado
- ▶ Pisos Industriales
- ▶ Trabajos de Hormigón en General
- ▶ Servicio de Bombeo de Hormigón

9 de Julio 681 - J. Posse Tel: 03537 431118 - 514800

municipalidad santa eufemia

Crece Con Vos...

CONTINUÁN ABIERTA LAS INSCRIPCIONES EN EL REGISTRO NACIONAL DE CLUBES

La Secretaría de Deportes dependiente del Ministerio de Turismo y Deportes de la Nación mantiene abierto el Registro Nacional de Clubes, relevamiento a partir del cual las instituciones deportivas comenzarían a recibir una ayuda económica en este difícil contexto de inactividad, con motivo del aislamiento social y la pandemia del Coronavirus.

El requisito indispensable es estar inscripto

en ese censo y quienes aún no lo hayan hecho, se sugiere lo cumplimenten a la brevedad ingresando en: <http://censo.clubesargentinos.deportes.gob.ar/>. En caso de que un club no cuente con alguno de los requisitos obligatorios para completar el formulario online del Censo de Clubes Argentinos, puede contactarse telefónicamente llamando al 11-4704-1680 o vía e-mail a:

clubesargentinos@deportes.gov.ar

CE

COOPERATIVA ELÉCTRICA MONTE BUEY

[HTTP://FACEBOOK.COM/COOPERATIVAELECTRICA.MONTEBUEY](http://facebook.com/cooperativaelectrica.montebuey)

YPF EL TREBOL

DE SUC. DE ADELQUI TUBELLO

COMBUSTIBLES - SNACK BAR - AGRO - ENGRASE
TELECABINAS - CARGA VIRTUAL - REPUESTOS - LAVADO

YPF Servl Club *Atención Permanente*

Az. Argentina 698 - Tel/Fax: 0353-4898030 - Mail: ypfeltrebol@isp.com.ar

AGD

Aceitera General Deheza S.A.

Acopio de Cereales y Oleaginosas
VENTA DE AGROQUÍMICOS, SEMILLAS Y FERTILIZANTES
MERCADO DE OPCIONES Y FUTUROS

Plantas de Acopio Chazón - Calle 10 N° 464 - Tel.: 0353-4882044/4882181 - E-Mail: chazon@agd.com.ar

COMBUSTIBLES

Transportistas piden bajar el precio del gasoil

La Confederación Argentina del Transporte Automotor de Cargas solicitó al Gobierno argentino que implemente una reducción en los precios del gasoil, insumo básico para ese sector, porque "si el transporte se muere el país se paraliza". La Catac agremia en sus filas a las entidades de transporte de todo el país y representa a los transportistas de granos, un rubro que representa -con sus

derivados- el 35% de las exportaciones de la Argentina.

En un comunicado con duros términos publicado por la agencia NA, la entidad expresó que "pareciera ser que con la pandemia quieren tapan el bosque", dado que antes sus planteos el Gobierno no da "ninguna respuesta".

Señaló que el valor del petróleo retrocedió por debajo de los valores históricos y cuando se debería haber realizado un

revalúo del valor del combustible con un descuento del orden del 30% en plena situación crítica, "desconocen dichas circunstancias".

El reclamo de la Catac se sumó así al realizado días atrás por la Federación Argentina de Entidades Empresarias del Autotransporte de Cargas (Fadecac), que le pidió al Gobierno y a las empresas petroleras que acuerden una baja del 30% en los precios de los

combustibles.

La Catac dijo que el transporte automotor de cargas "se brindó plenamente a la solución de los conflictos que implicaba la logística propia de la cuarentena, sin ningún tipo de incentivo, sin apoyo económico, financiero ni impositivo de ninguna índole, tampoco pidió nada". Advertió que "no se puede mantener el precio del com-

bustible bajo estas circunstancias, pero los llamados no son contestados, menos atendidos. Los impuestos los cobran con recargos por mora, bloquean cuentas y venden el combustible a precios irrazonables cuando casi están regalando el crudo. Alguien no entendió aún que si el transporte se muere el país se paraliza", dijo el gremio.

AFTOSA: PRORROGAN EL PLAZO PARA MOVILIZAR HACIENDA SIN VACUNAR

El SENASA dispuso la extensión hasta el 15 de mayo del permiso para el traslado de bovinos que aún no hayan sido vacunados en esta campaña contra la aftosa.

Según informó el organismo sanitario, para acceder a esta excepción, los animales deben contar con al menos una aplicación en vacunaciones anteriores. Esta excepción procederá sólo cuando estos animales se destinen a establecimientos que, al momento de la recepción, tampoco hayan cumplimentado o completado en su totalidad la vacunación correspondiente a la primera campaña de vacunación contra la fiebre aftosa en el presente año.

Agro-Pas

TENEMOS UNA SOLUCIÓN PARA CADA NECESIDAD DEL PRODUCTOR AGROPECUARIO

TEL.: 0353-155697450 - PASCANAS

H B G

Estudio Contable
Asesoramiento Empresarial Integral

Contadores:
Gustavo C. Hallak Jorge J. Bonatti Denisse V. Gutiérrez

Rivadavia 298 - 2679 Pascanas - Tel/fax: 0353-4898162/4898625 Cel: 155698717
E-mail: estudiobhg@yahoo.com.ar - estudiogh@yahoo.com.ar

Mutual de Asociados
Club Atlético y Biblioteca Pascanas

La mutual le brinda una gran mano...
Sepa tomarla.

Elaborado por: COMISIÓN DE PASCANAS
Tel: 0353-4898158 / 475

TARDITTI MAQUINARIAS
CONCESIONARIO MULTIMARCAS - REPUESTOS DE MAQUINARIAS AGRÍCOLAS

MASA División Agrícola S.A. **Conese** **APACHE** **BAIMAS**

Lo acompañamos desde la siembra a la cosecha

BV. SAN MARTÍN ESQ. ITALIA - PASCANAS - TEL: 0353-4898040-154118843

PASAGRO S.R.L.

Centro de servicios
Imagine

SEMILLAS - AGROQUIMICOS - FERTILIZANTES
APLICACIONES AEREAS Y TERRESTRES
ASESORAMIENTO PROFESIONAL

Cordoba 70 - Pascanas - Cba.
Tel/fax: 0353 4898158 / 475

MERCADO INTERNACIONAL

Cadenas empresarias piden seguir negociando en el MERCOSUR

Un conjunto de 25 entidades empresarias en representación de la cadena agroindustrial de Argentina le solicitó al canciller Felipe Solá "regresar prontamente a las negociaciones" sobre acuerdos de libre comercio entre el Mercosur y Canadá, Corea del Sur, Líbano y Alianza del Pacífico, entre otras.

Argentina "es un país agroexportador y su capacidad de inserción internacional está dada principalmente por el crecimiento exportador de alimentos, bioenergías y tecnología del agro", por lo cual "queremos expresarle nuestra preocupación por la decisión del Gobierno de suspender su participación en las negociaciones externas del

Mercosur", indicaron.

Si bien se admite que "algunas negociaciones pueden generar inconvenientes en este contexto de pandemia y recesión global internacional", los empresarios instaron a "retomar prontamente" la participación activa del país en todas las tratativas en el bloque regional.

A tal fin se coincidió en la necesidad de "privilegiar el acceso efectivo en términos arancelarios y no arancelarios" en cada caso.

Las cámaras y bolsas de producción y comercio agropecuarios y las entidades de ruralistas señalaron que "existe una oportunidad única de abrir un proceso de consulta permanente con las entidades empresarias

del sector, para dialogar y realizar análisis conjuntos de impacto económico y comercial sobre las oportunidades de cada negociación".

Estas acciones permitirían que Argentina "pueda consolidarse como líder mundial en la producción y exportación de alimentos, energía y bienes y servicios de la bioeconomía, saludables y de alta calidad, producidos de manera amigable con el medio ambiente, generando empleo y desarrollo en todas las regiones del país".

A tales fines las entidades ofrecieron el aporte de los equipos técnicos de la Bolsa de Cereales, de la Fundación INAI y de las cámaras y entidades firmantes de la nota.



VETERINARIA LA ESQUINA
De: Dr. Ángel Amione

ATENCIÓN DE PEQUEÑOS Y GRANDES ANIMALES

- Talabartería y Marroquinería
- Todo para tu mascota (accesorios)
- Agente Oficial Santa Sylvína

Medicos Veterinarios:
 * Amione Ángel - Tel. 3534080660 / 3534080661
 * Ivan Zurlo - Tel. 3572525107
 * Gonzalez Julio - 3534764745
 * Ricagni Lucio - 3534068353
 * Vollenweider Herwin - 3585091171

ANEXAMOS: Peluquería de mascotas - Asesoramiento y servicio de control lechero - Mantenimiento de Ternos de Inseminación Artificial.

Juan Barbeta S.R.L.

Taller Mecánico Diesel



- Sub Agente Tractores y Cosechadoras
- Venta y Colocación de Equipos Hidráulicos
- Banderillero Satelital - Equipo de Fertilización Variable
- Computadora para Equipo de Pulverización (todos los modelos)

Tel.: 0353-4920230 - Etruria - Córdoba

AG Agente Oficial **BAUDUCCO**

Montajes Electrónicos REFRIGERACIÓN

De Albini Mauricio y Gioachini Leandro
0353-154149723 - 155692343
PASCANAS

ALBERTO HUGO POLONI San Lorenzo y Maipú
Monte Buey
Tel: 03467-471825
albertohpoloni@gmail.com

AHP Máquinas agrícolas Fecundaria

Representante de Sembradoras:

- GHERARDI**
- CELE**

Casillas agrícolas: **EL IMAN** (Fábrica de Casillas Rurales)

Implementos: **Comorra**, **Masibari**, **AgroAr**, **ACEPLA**, **BELEN**, **YOMEL**

Limpiadoras: **RUB**

Discos y cuchillas: **ONCATIVO**

Safama, **Ingersoll**, **SURAGRO**



AFA S.C.L.
Agricultores Federados Argentinos
Sociedad Cooperativa Limitada

"Desde 1932... Defendiendo la producción de sus asociados"

AFA SCL - Oficina Comercial Monte Buey
25 de Mayo Esq. Bv. Belgrano | Monte Buey | Córdoba | Tel.: (03467) 472808

Facebook: afascl | Instagram: @afascl | WhatsApp: afascl | Website: afascl@afascl.coop | AFA Móvil | www.afascl.coop

MONTE MAÍZ - FUENTE MULTIMEDIOSMALDONI

Como se está transformando el Hospital Minella

La presidente de la Cooperativa Amigos del Hospital doctora Susana Ruffo, habló en Radio Línea sobre este particular momento que está viviendo la institución ya que ha recibido una gran colaboración y por eso está detrás de una cruzada muy importante de juntar \$3.000.000 para una unidad generadora de oxígeno para todo el nosocomio.

"Al principio hacían falta cosas más pequeñas de no tan alto valor como por ejemplo luces de emergencia, matafuegos, cardiodesfibriladores, etc. Hace 5 años empezamos a trabajar y la gente siempre nos respondió, de ahí que nosotros nos tomamos la obligación de cada cosa que conseguimos le sacamos una foto y la subíamos para que la gente supiera que hacíamos con su dinero".

Y agregó: "Todo lo que se

vende en Monte Maíz se compra acá, en cambio los insu- mos médicos hemos acudido a diferentes casas de Rosario, Córdoba o Buenos Aires. No- otros presentábamos los pre- supuestos y el director del hos- pital de turno elegía. Ellos son los que saben de la tecnología médica" agregó Ruffo.

En cuanto a al objetivo inme- diato señaló: "Este aparato producirá oxígeno, se conec- tará a una red central de caños de cobre con bocas en todas las habitaciones y un indicador de presión arriba de cada cama. Hace rato que veníamos hablando del tema y el doctor Chías nos presentó la inquietud ya que era importante que Monte Maíz lo tuviera".

"Con el tema de la pandemia del coronavirus, nos pareció que ahora era el momento de hacerlo, todo esto ayuda a subir de categoría el hospital, también tenemos que hacer

una sala de esterilización. Hay un aparato esterilizador com- prado de hace años pero hasta que no tengamos la sala ho- mologada desde el Ministerio de Salud no lo podemos poner en funcionamiento", continuó.

"Después de esto seguiremos con la ampliación para tener una cama más en la terapia, hay un montón de proyectos y se hará hasta que alcance el dinero. Quiero destacar el apo- yo de la población en general, empleados y las empresas. La gente también puede donar di- nero con la tarjeta Monte Maíz en 12 cuotas sin interés".

"Quizás haya que construir una habitación para alojar el equipo de oxígeno central y hablamos con una empresa de Monte Maíz para la cons- trucción y de Bell Ville para la compra del equipo, esta gente es la que instaló el equipo de oxígeno central al Hospital Ita- liano de Monte Buey.

*"Lo que hace que un pueblo progrese es el compromiso de las personas y el buen trabajo que desarrollan...
Estamos orgullosos de servir a Pascanas
Y ser parte de esto".*



- Sepelios
- Bio Red
- Turismo
- Ambulancia
- Androani Postal
- Venta de nichos
- Ayuda económica
- Subsidios por nacimientos
- Subsidios por fallecimientos
- Asesoramiento en seguros

Asociación Mutual del Independiente F.B.C.
Dirección: Buenos Aires 84
Tel.: 0353-4898374
E-Mail: mutualindependiente@pascanasisp.com.ar

Gustavo Erdozain
Mat. 2759



Consultorio Odontológico

Las Heras 487 Tel.: 03537 - 461 162



HOSPITAL ITALIANO
Monte Buey

Nuevas y Confortables Instalaciones

Más y mejor salud para toda la región

Mitre 58
Tel: 03467-470045/470802
Fax: 03467 - 470900
E-mail: italiano@nodosud.com.ar

PREVENCIÓN

La Provincia continúa con el esquema de vacunación antigripal

Desde fines de marzo, la Provincia viene llevando adelante una estrategia de vacunación progresiva y con modalidades diferenciadas. El objetivo es garantizar el acceso a la vacunación antigripal para las personas con factores de riesgo y al mismo tiempo evitar aglomeraciones que puedan perjudicar la recomendación de distanciamiento social.

El esquema fue diagramado para realizarse en dos etapas. En la primera, se priorizó la inmunización de personas mayores de 65 años, embarazadas, y bebés de 6 a 24 meses. Esta semana, comenzó la segunda etapa de la estrategia, en donde se priorizó a las personas de 2 a 64 años con enfermedades crónicas o de base

-con indicación médica-
SOBRE LA CAMPAÑA

El programa de Inmunizaciones brindó información preliminar sobre la cobertura de vacunación antigripal alcanzada hasta el momento, teniendo en cuenta que han transcurrido solo cuatro semanas desde el inicio de la campaña.

A la fecha, se recibieron por parte de Nación 448.000 dosis de vacunas antigripales para personas adultas, que fueron distribuidas en los centros de salud de la provincia. En tanto, para niños y niñas de 6 a 24 meses, se recibieron 148.000 dosis, de las que llevan colocadas un 50 por ciento -cabe recordar que en ese rango etario, deben recibir dos dosis, separadas entre sí por cuatro semanas-.

LA IMPORTANCIA DE COMPLETAR ESQUEMAS DE VACUNACIÓN

A pesar de la contingencia sanitaria, desde el ministerio de Salud insisten en la importancia de completar los carnés de vacunación. Al respecto, Diego Alonso, director de Jurisdicción de Integración Sanitaria, destacó la importancia de aprovechar todo contacto de la población con el sistema de salud para completar esquemas, con el fin de alcanzar coberturas satisfactorias y prevenir la propagación del sarampión y otras enfermedades. En este sentido, se refirió a la necesidad de priorizar especialmente la aplicación de la vacuna doble y triple viral -contra el sarampión- y la quintuple o triple bacteriana -para la tos convulsa.



HACIENDO HISTORIA
MUNICIPALIDAD DE COLONIA BISMARCK

MUNICIPALIDAD DE ORDOÑEZ



Un lugar para crecer en familia

Calle 3 N° 753 - X2555ANI - Tel./Fax: 03537-483200/483255
E-Mail: municipalidadordonez@nodosud.com.ar

multimedios Maldoni

RADIO LINEA / FM LIDER 92.1 / CANAL 8 AIRE / CANAL 2 CABLE
SALTA 1555 (2859) MONTE MAIZ (CBA)
TE (03488) 471651 / 472000 / 15521879
MULTIMEDIOSMALDONI@NODOSUD.COM.AR

INSTITUTO SUPERIOR DEL PROFESORADO DE PASCANAS

Si todavía no te decidiste que estudiar...



El I.S.P.P. te esta esperando...

CARMEN DE RUIBAL 481 - (2679) PASCANAS - CBA
ISP2006@YAHOO.COM - COORDINACIONISP@HOTMAIL.COM

#ELEGÍ POSSE >
www.justinianoconsejo.gov.ar

SEGUINOS

Municipalidad de Justiniano Posse

@munijposse

@munijposse

JUSTINIANO POSSE

LA MUNI HACIENDO TU CIUDAD

Cooperativa de Trabajo Sudeste Limitada

Concesionaria de los Servicios de Agua Potable y Cloacas

Producción mayorista de agua potable



Punto verde cooperativo
NUESTRO compromiso con la TIERRA

**El de MAYOR
venta en
ARGENTINA**

PAUNY
LA FUERZA DE LA MAYORÍA



**Proponenos tú FINANCIACIÓN
y te armamos el MEJOR Plan
Entrega INMEDIATA**

Sembradoras Fercam - Palas Michigan

Pulverizadoras Praba - autodescargables Montecor

**MONSALVO
MAQUINARIAS**

Tel: 03468 472315/278 / 03468 15505107

www.monsalvomaquinarias.com.ar

MONTE MAÍZ - CANALS - LA CARLOTA