

Municipios: La Provincia anunció créditos para la compra de maquinaria

El monto máximo es de 1.600 millones de pesos por cada solicitante, con un plazo de financiación de hasta 48 para municipios y de 72 meses en el caso de comunas, con la posibilidad de 12 de gracia para el pago del capital. De esta forma, podrán adquirir camiones, tractores, palas mecánicas, retroexcavadoras y camionetas, entre otras.



LA PROVINCIA SUMA A LOS INTENDENTES EN LA GESTIÓN DE LA EDUCACIÓN EN SUS COMUNIDADES

COMUNICADO POLICIAL: ALERTA POR LLAMADOS TELEFÓNICOS FRAUDULENTOS EN LA ZONA

MONTE BUEY: SE REGISTRARON PERDIDAS MILLONARIAS EN EL INCENDIO DEL CUARTEL DE BOMBEROS VOLUNTARIOS

INTENDENTE Y AUTORIDADES MUNICIPALES SE REUNIERON EN EL INADI Y EN LA SUB SECRETARIA DE AMBIENTE

COMUNIDAD REGIONAL: RECLAMAN UNA REPARACIÓN URGENTE DE LA RUTA PROVINCIAL N6

Licitación de Obra para la Estación Transformadora de Idiazábal



De So S.R.L.
Derivados de Soja

Expeller y Aceite de Soja
Sub Productos - Trigo y Maíz

Calle Pública y Árbolito- W.Escalante 3468-415027/415549 - desosrl@gmail.com



AD Group

Corredor de Cereales



Trabajar lleva tiempo
Crecer lleva tiempo
Cosechar lo que un Siembra lleva tiempo...

Alexis Dominici
3534-203040

Rivadavia 386 - Pascanas



3468/471600/606/802

macda
HORMIGÓN ELABORADO

- hormigoneramacda
- @hormigoneramacda
- macdahe2019@hotmail.com

MONTE MAÍZ, CBA.

PROVINCIA DE CÓRDOBA

Municipios: Anuncian créditos para la compra de maquinaria

La Provincia anunció créditos a municipios y comunas por \$20 mil millones para compra de maquinaria vial y automotores.

El gobernador Martín Llaroya anunció el lanzamiento de una línea de créditos del Banco de Córdoba destinada a municipios y comunas para la adquisición de maquinarias viales y automotores nuevos. De esta forma, podrán adquirir camiones, tractores, palas mecánicas, retroexcavadoras y camionetas, entre otras, que permitirán una mejor prestación de los servicios públicos para los vecinos, potenciando a su vez el crecimiento y modernización de las comunidades y economías regionales.

La medida se establece en el marco de la actual situación económica que atraviesa el país, y con la firme convicción de sostener la actividad industrial de Córdoba y forta-



lecer los niveles de productividad y crecimiento continuo de municipios y comunas, generando vínculos e incentivos entre el sector público y privado.

El monto máximo es de 1.600 millones de pesos por cada solicitante, con un plazo de financiación de hasta 48 para municipios y de 72 meses en el caso de comunas, con la posibilidad de 12 de gracia para el pago del capital.

La financiación es para las entidades que tengan ejecución presupuestaria al 31 de diciembre del 2023, cuenten con presupuesto 2024 con

su respectiva ordenanza de aprobación y con ejecución presupuestaria al mes anterior a la solicitud de asistencia crediticia.

Al respecto, el presidente de Bancor, Raúl Paolasso, explicó que la entidad dispone de un cupo inicial de 20 millones con una tasa variable ajustable por el índice Badlar, más el 6%, que en total representan un interés cercano al 77%.

En esta primera etapa ya se han sumado empresas como Cormetal, Scorza, Iveco, Renault, Refire, Econovo, Vallé, Zetla, Hidrogrubert y Axion-Lift.



Cuenta con 2 dormitorios, TV de pantalla plana, baño, cocina, WiFi gratuita, aire acondicionado, calefacción, asador, espacio verde.

Los Pinos 38 - 5152 - Villa Santa Cruz del Lago - (V. Carlos Paz)
Contacto al Teléfono: 3541555797

EDICTO

El Juzgado Civil y Comercial Nro 10 Secretaría única de San Isidro, con domicilio en Ituzaingo 340 piso 7° de San Isidro, en los autos "HIDALGO, Gerardo Daniel y otros c/ JAQUET, Nelson Franco Maximiliano y otros s/ Daños y Perjuicios" (Expte N° 43346/2018), cita y emplaza al demandado Nelson Franco Maximiliano Jaquet, por edictos, los que se publicarán por DOS días en el Boletín Oficial y en el diario El Medio de Córdoba, haciéndose saber al demandado que deberá comparecer a estos autos en el termino de catorce días, bajo apercibimiento en caso de incomparecencia de designar un defensor de Pobres y Ausentes para que lo represente.-San Isidro, 04 de agosto de 2023. Fdo Estela Aurora Souza

de la Mata

MÁRMOL & PIEDRAS

MÁRMOL | GRANITOS | LAJAS
PÓRFIDOS | SILESTONE | NEOLITH

Jujuy 950 | 2580 Marcos Juárez - Córdoba - Argentina
Tel./Fax: (03472)426105/456105

delamata@coyspu.com.ar |  Marmoleria de la Mata

SERVICIO DE CALIDAD CERTIFICADO

Apostamos al MÁXIMO de calidad para nuestros clientes

¡Orgullosos de contar con un logro más!
Seguimos respaldando tu camino



Recibimos la certificación
Normas de Calidad
ISO 9001 : 2015

CASE IH

Semtraco

Semtraco

Monte Maíz:

📍 Av. Juan Domingo Perón 1844

☎ 3468 472158

Canals:

📍 RN N°8 km. 450 y Empalme RP N°3

☎ 3468 597547

Programa Provincial de Transporte



**A pesar de la crisis,
seguimos acompañando
a quienes usan el Transporte
Público de Pasajeros**

Incorporamos nuevos beneficiarios:

- **Monotributos de las Categorías E**
- **Docentes Universitarios**

Encontrá más
información acá



**BOLETO
EDUCATIVO
CORDOBÉS** | **BOLETO
OBRERO
SOCIAL**

**Secretaría de
TRANSPORTE**

GOBIERNO DE LA PROVINCIA DE
CÓRDOBA



APERTURA DE SOBRES

Licitación de Obra para la Estación Transformadora de Idiazábal

En un importante paso hacia el fortalecimiento del servicio eléctrico en la localidad de Idiazábal, se llevó a cabo la apertura de sobres correspondiente a la licitación de la obra de construcción de una nueva estación transformadora. Este proyecto se enmarca en el objetivo de garantizar un suministro eléctrico de calidad y con mayor potencia para la comunidad.



Idiazábal. Se estima que esta obra quintuplicará la potencia del sistema actual, lo que significará un avance significativo en la infraestructura eléctrica de la región.

El acto de apertura de sobres contó con la presencia del intendente de Idiazábal, Juan Pablo Vassia, quien destacó la importancia de

esta obra para el desarrollo y bienestar de la comunidad. Además, estuvieron presentes autoridades destacadas como el Ministro de Cooperativas, Martín Gill; el presidente de la Cooperativa Eléctrica local, Carlos Fenoglio, y representantes de la Federación de Cooperativas, entre otros.

EL CONSEJO DE ADMINISTRACIÓN DE COOPERATIVA ELÉCTRICA Y DE OBRAS Y SERVICIOS PÚBLICOS LTDA. DE JUSTINIANO POSSE, CONVOCA A LA ASAMBLEA GENERAL ORDINARIA N° 72.

ABRIL
MARTES 30 19:00 HS.
2024

EN EL SALÓN AUDITORIO DE ESTA COOPERATIVA, UBICADA EN CALLE 9 DE JULIO N° 681 DE JUSTINIANO POSSE.

☒ ☑ ☎
☎ 93537 - 433333
338 / 318 / 466

COOPERATIVA ELÉCTRICA DE COLONIA BISMARCK Y COLONIA BARGE LTDA.
JUSTINIANO POSSE

9 de Julio 681
933 - Justiniano Posse (Cba.)
☎ 93537 / 433333
☎ 338 / 318 / 466

LIBRERÍA CELESTE Y BLANCA

ESPAÑA 48
PASCANAS, CÓRDOBA
ARTÍCULOS DE LIBRERÍA

Teledigital
PASCANAS

Cooperativa de Electricidad y Servicios Públicos de Colonia Bismarck y Colonia Barge Limitada

🏠 25 De Mayo 461 2651 Col. Bismarck (Córdoba)
☎ (3468) 587461 Tel fax (03468) 493006
✉ coopcoloniabismarck@gmail.com

GAMAJO
"ALIMENTANDO EL PRESENTE, PRESERVANDO EL FUTURO".

Agricultura y Ganadería Sustentable

CONTACTO
3468 - 647964

INSTAGRAM: GAMAJO_SA

TARDITTI MAQUINARIAS
CONSESIONARIO MULTIMARCAS

ASCANELLI **APACHE**

MICHIGAN **G3A** **OMBU**
GERGOLET AGRÍCOLA

EQUIPOS DE SIEMBRA, COSECHA, GANADERÍA, LECHERÍA, JARDINES Y REPUESTOS DE TODO

Bv. SAN MARTÍN ESQ. ITALIA - PASCANAS - TEL.: 3534118843

ZONALES

La Provincia suma a los intendentes en la gestión de la educación en sus comunidades

El gobernador Martín Laryora encabezó la firma del convenio para la adhesión voluntaria de los municipios al Programa de Fortalecimiento Educativo Territorial, iniciativa a la que ya se sumaron 82 intendentes y jefes comunales.

El objetivo es crear espacios de trabajo conjunto entre municipios con escuelas y organizaciones mediante las Coordinaciones Locales de Educación que estarán presididas por los intendentes e integradas por directivos de las instituciones educativas.

Será en esta mesa de trabajo articulado donde se tomarán decisiones de manera situada para desarrollar su propio plan educativo institucional, de manera que las decisiones se acercan más al territorio, disminuyendo burocracia y tratando de obtener mejores resultados educativos y mejoras en todo el sistema.

El ministro de Educación, Horacio Ferreyra, explicó que, a partir de la firma del convenio, los intendentes y jefes comunales podrán tomar decisiones junto a directivos de instituciones educativas.

Con la participación activa en el Plan de Desarrollo Educativo Provincial, las coordinaciones estarán dispuestas a recibir, gestionar, ejecutar y evaluar

iniciativas que abran caminos hacia el progreso con cada una de las instituciones educativas de la Objetivos y alcances del Programa de Fortalecimiento Educativo Territorial

Intendentes y jefes Comunales, junto a directivos y supervisores de educación y organizaciones locales, podrán abordar una diversidad de temas que atañen a la dinámica educativa de sus localidades, entre ellos se pueden enumerar:

- Identificación de instituciones y de programas educativos formales y no formales.
- Análisis de la situación socioeducativa local a partir de los datos e información disponibles a los fines de orientar la toma de decisiones.
- Asistencia y orientación a los equipos locales en procesos de inclusión educativa, promoviendo la participación equitativa de todos los sectores de la comunidad.
- Participación en la construcción de la currícula local.
- Acompañamiento y monitoreo de las trayectorias educativas. Todos en las escuelas a aprender.
- Trabajo conjunto entre la provincia y los equipos locales en los procesos de inclusión educativa, involucrando a todos los sectores de la comu-

nidad.

- Articular y coordinar esfuerzos para garantizar una atención integral y de calidad en la primera infancia.
- Implementación de iniciativas destinadas a fomentar hábitos saludables y bienestar.
- Promoción de actividades artísticas, culturales, recreativas, deportivas, tecnológicas y científicas que amplíen las oportunidades educativas.
- Promoción de la educación para el desarrollo sostenible (convivencia, cuidado del ambiente, cultura vial, sexualidad integral, entre otros).
- Uso compartido de la infraestructura disponible en la localidad para el desarrollo de actividades socioeducativas.
- Integración de innovaciones pedagógicas, tecnológicas y sociales para potenciar el desarrollo educativo local y mejorar la calidad de la enseñanza.
- Oferta de formación profesional y programas de capacitación laboral para impulsar el crecimiento personal y profesional de los vecinos y vecinas, y la comunidad en general.
- Implementación de estrategias para fortalecer las habilidades y actualizar conocimientos de los docentes, potenciando su desarrollo profesional.

CÓRDOBA: LOS PRECIOS AL CONSUMIDOR AUMENTARON 11,01% EN MARZO

■ Durante marzo de 2024, el Índice de Precios al Consumidor Córdoba (IPC-Cba) registró un incremento en su Nivel General de 11,01% respecto al mes anterior.

ÍNDICE DE PRECIOS AL CONSUMIDOR CÓRDOBA (base 2014 = 100)

Nivel General - Marzo 2024		
Variaciones % respecto		
mes anterior	Dic-23	Mar-23
11,01	34,82	288,20

Fuente: Dirección General de Estadística y Censos

Considerando la importancia que tiene cada capítulo en el nivel general, la variación mensual del IPC-Cba en el mes de marzo se explica en gran medida por:

Capítulo Alimentos y Bebidas; explicado principalmente por los incrementos en los precios medios de carnes y derivados; lácteos y huevos; alimentos y bebidas comprados y consumidos en restaurantes y bares.

Capítulo Transporte y Comunicaciones; debido a las variaciones en los precios del boleto de colectivo; combustibles y lubricantes; y servicios telefónicos.

Capítulo Salud; en mayor medida por el incremento en los precios de productos farmacéuticos.

En el siguiente cuadro se presentan los principales resultados correspondientes a los capítulos que componen la canasta del IPC.

ÍNDICE DE PRECIOS AL CONSUMIDOR CÓRDOBA (base 2014 = 100)

Nivel General y capítulos	Variaciones % respecto			Incidencia*
	mes anterior	Dic-23	Mar-23	
Nivel General	11,01	34,82	288,20	11,01
Alimentos y Bebidas	8,34	45,02	282,44	3,30
Indumentaria y Calzado	9,61	38,05	213,88	0,57
Propiedades, Combustibles, Agua y Electricidad	5,73	75,18	237,17	0,97
Equipamiento y Mantenimiento del Hogar	5,74	38,80	298,38	0,31
Salud	15,86	57,26	342,27	1,31
Transporte y Comunicaciones	14,68	80,78	351,06	2,45
Espectáculos	13,54	49,17	264,76	0,68
Educación	22,86	34,61	189,41	0,70
Bienes y Servicios Varios	11,84	80,50	311,94	0,71

Fuente: Dirección General de Estadística y Censos

NOTA (*): La incidencia de un capítulo en el Nivel General mide lo que hubiera variado el Nivel General del Índice si el resto de los precios hubiesen permanecido constantes. La suma total de las incidencias de los capítulos es igual a la variación del Nivel General del Índice.

COFRATER
HORMIGÓN PARA
CORDÓN CUNETA.
HORMIGÓN ELABORADO S.A.

SABER CONSTRUIR  
www.cofrater.com.ar

Estudio HALLAK y Asociados
Asesoramiento Empresarial Integral
CONTADORES
Hallak Gustavo C. Gutierrez Denisse V.
Tachino Guillermo D. Hallak Ayelén N.
Hallak, Daiana A.

Rivadavia 298 - 2679 Pascanas, Cba.
Tel: 0353-4898162/4898625/ Cel:3534065490/3535698717

POLICIALES - JUSTINIANO POSSE - ORDÓÑEZ

Allanaron tres inmuebles en el marco de una causa por presunta falsificación y/o adulteración de agroquímicos

Integrantes de la Unidad de Investigaciones de Delitos Complejos y Procedimientos Judiciales "Villa María" con el apoyo de efectivos de Unidades dependientes de la Agrupación XX "Córdoba", efectuaron el registro de domicilios ubicados dos en la ciudad de Justiniano Posse y otro en un predio rural en proximidad a la localidad de Ordóñez.

Los uniformados habiendo realizado las correspondientes pesquisas, lograron identificar los lugares donde se acopiaba y distribuían los productos. El Magistrado que interviene en la causa ordenó se concreten los tres allanamientos con la participación de personal del Ministerio de Agricultura y Ga-



nadería de la provincia de Córdoba.

Se incautaron bidones con pesticidas, insecticidas, herbicidas, fertilizantes y otras sustancias, computadoras, vehículos, chequeras, tarjetas de crédito y débito de diferentes entidades bancarias, dólares y pesos chilenos, balanzas de precisión, teléfonos celulares, recipientes plásticos, contenedores, selladoras, entre otros elementos de interés a la investigación.

Interviene en la causa el Juzgado Federal de Bell Ville quien dispuso el secuestro de todos los elementos, el labrado de las actuaciones pertinentes por presunta infracción a la Ley 22.362 y que la persona involucrada quede en libertad supeditada a la causa.

Este accionar contó con el apoyo del Escuadrón Seguridad Vial "Villa María" y la Unidad de Investigaciones de Delitos Complejos y Procedimientos Judiciales "Río Cuarto".

COMUNICADO POLICIAL: ALERTA POR LLAMADOS TELEFÓNICOS FRAUDULENTOS EN LA ZONA



La Comisaría de Laborde informa a la comunidad sobre una alerta relacionada con llamados telefónicos fraudulentos que se están llevando a cabo en horas de la mañana en nuestra zona.

En estos llamados, los estafadores afirman tener secuestrado a un familiar y exigen un pago en dinero en efectivo o dólares como rescate. Los ciudadanos deben actuar con precaución y calma ante este tipo de situaciones.

Ante un llamado de estas características, se recomienda cortar rápidamente la comunicación y dar aviso inmediato a la policía. Además, es fundamental comunicarse con el presunto familiar secuestrado para verificar su estado y confirmar su seguridad.

La colaboración de la comunidad es fundamental para prevenir este tipo de delitos. Si recibe un llamado sospechoso, no brinde información personal o financiera y denuncie el hecho de inmediato a las autoridades policiales.

Por último, recordamos la importancia de difundir esta información entre familiares, amigos y vecinos para prevenir futuros casos de estafa telefónica en nuestra comunidad.



Estamos cerca

Acopio / Acondicionamiento / Asesoramiento
Comercialización de granos
Insumos / Seguros / Combustible



MONTE BUEY

Se registraron perdidas millonarias en el incendio del Cuartel de Bomberos Voluntarios

En las primeras horas de la mañana del domingo 14 del corriente se produjo un incendio estructural en el cuartel de Bomberos Voluntarios de Monte Buey, ocasionando múltiples pérdidas.

El mismo se inició en la planta baja, lugar donde se encuentran las unidades livianas y mobiliario con equipamiento operativo, ropa de gala y demás pertenencias del Cuerpo Activo. En tal sentido, se ve afectada la citada zona y la planta alta donde se encuentra el sector de cocina.

Todo esto hizo que los daños fueran de magnitud y la pérdida económica de varios millones de pesos.

DAÑOS

En materia de infraestructura se quemó gran parte



de la pintura que demandará 600 litros de ese producto para volverla a su estado anterior. Se arruinaron placas de yeso, cielo raso, luminarias, cámaras de seguridad, cables, etc. El total de pérdida en infraestructura superó los 68 millones de pesos.

En la parte mobiliaria, se arruinaron dos cocinas, aires acondicionados, sillas, muebles, tv led, mercadería, equipo de audio, heladeras, etc.

Esto asciende a daños por 12 millones de pesos.

Otro de los sectores muy afectados fue el de Equipamiento Operativo: Allí se quemaron mamelucos, camperas, trajes bomberiles y de gala, equipos estructurales botas tipo americanas, cascos, borcegos forestales, encapsulados para materiales peligrosos, bolsas para dormir, carpa tipo gazebo, etc. Total de pérdida en equipamiento operativo 2 millo-

Por fin una luz de esperanza para equipar sus calles y paseos

3/6/12 CUOTAS..
CON EL 6% MENSUAL !!!!

Y 20% DE BONIFICACIÓN.. EN TODOS LOS PRECIOS !!!!

VATIOVA
ELIMINACIÓN LED PUBLICA, DEPORTIVA E INDUSTRIAL

+549 3537 667535
(03537) 431-111/118

vatiova.com.ar

4 AÑOS GARANTÍA SECTOR

nes y medio de pesos.

El resultado total de la pérdida ronda los 135 millones de pesos.

AYUDA

En tal sentido, la entidad bomberil ha hecho un pedido de colaboración a la ciudadanía para poder adquirir o

recuperar elementos básicos para su funcionamiento.

Si desea colaborar con la entidad realizando una donación les dejamos el siguiente "Alias":

bomberos.montebuey.

Enviá tú comprobante al correo institucional: bvmontebuey@gmail.com



Chazón
Juntos hacemos el futuro de Chazón



#ELEGÍ POSSE >
www.justinianoposse.gov.ar

SEGUINOS

Municipalidad de Justiniano Posse @munijosse

JUSTINIANO POSSE
LA MUNI HACIENDO TU CIUDAD

Cooperativa de Trabajo Sudeste Limitada
Concesionaria de los Servicios de Agua Potable y Cloacas
Producción mayorista de agua potable

Pacto verde cooperativo NUESTRO compromiso con la TIERRA

W. ESCALANTE

Instalas un nuevo sistema de iluminación en la Avenida Italia

La Municipalidad de Wenceslao Escalante sigue en plena ejecución de obras con recursos propios. En esta oportunidad se trata del cambio total de luminarias LED en Avenida Italia, con columnas más altas y de brazo más extendido.

En declaraciones periodísticas a Radio Línea, el secretario de gobierno, Rubén Grivarello, explicó: "Es la avenida principal que cruza nuestra localidad frente a la plaza, y ahí estamos haciendo una importante intervención con el recambio de columnas. Comenzamos por la primeras tres cuadras, desde el acceso este comenzando frente al Club

Renny hacia el centro, las columnas tienen 9 metros de altura con brazos de 3 metros y luminarias de 170 vatios en LED".

Y continuó el funcionario: "Ya está todo comprado, los vecinos también hicieron un gran aporte, no hay más que palabras de agradecimiento para los vecinos del pueblo. En pocos días ya van a estar conectadas, están las columnas puestas con las luces por cuadra de 170 vatios".

Además agregó: "Los vecinos ya vinieron a hacer su aporte y se lo damos a pagar en tres cuotas, en la misma financiación que nos dan a nosotros. Las columnas que sacamos de allí, las llevamos

al taller municipal, se las reparará y se va a hacer toda la iluminación de este a oeste del Barrio Sur, que nos estaba faltando porque en el Barrio Sur hicimos de norte a sur todo nuevo, nos estaba faltando de este a oeste".

"Hacemos tres cuadras, las encendemos y empezamos con las otras tres y así vamos trabajando hasta llegar a la ruta, en total son 10 cuadras, que insumen 32 columnas" explicó el Secretario a la emisora.

Esta obra la gente la estaba pidiendo y dentro del control de gastos se pudo ejecutar", expresó a Radio Línea el Secretario de Gobierno Rubén Grivarello.

Mutual de Asociados
Club Atlético y Biblioteca Pascanas



Rivadavia 323 - Pascanas
Sucursales en Etruria e Idiazábal



SINDICATO DE TRABAJADORES
MUNICIPALES DEL SUDESTE DE LA
PROVINCIA DE CÓRDOBA

INSCRIPCIÓN GREMIAL Nº 1499 ADHERIDO A
FSTMPC - COEMA - CGT

CHUBUT 1103 - TELEFAX: 03468-471027 - MONTE MAÍZ

ILUMINACIÓN LED INDUSTRIAL

Iluminar la producción nocturna
El mejor impulso de Vatiova

VATIOVA
ILUMINACIÓN LED URBANA, RURAL E INDUSTRIAL

www.vatiova.com.ar

REGIONALES

Intendente y autoridades municipales se reunieron en el INADI y en la Sub Secretaría de Ambiente

A partir de las gestiones de la diputada nacional Soledad Carrizo, un grupo de intendentes de nuestra zona mantuvieron un encuentro en Buenos Aires, con el titular del Instituto Nacional de Asociativismo y Economía Social (INAES) Marcelo Collomb.

Este organismo federal es el encargado de la promoción, registro y fiscalización de las cooperativas y mutuales del país y de la constitución de nuevas entidades de Economía Social.

Este organismo federal es el encargado de la promoción, registro y fiscalización de las cooperativas y mutuales del



país y de la constitución de nuevas entidades de Economía Social.

Los jefes municipales plantearon la realidad de sus pueblos en esta materia y solicitaron apoyo federal para todos aquellos vinculados al cooperativismo. Formaron parte de esta reunión junto a la diputada nacional, los intendentes de Pas-

canas, Mariela Lolich, Arias, Javier Defagot, General Baldissera, Lucas Perassi y Alto Alegre, Alberto Gigli.

Posteriormente también concretaron un encuentro con la Subsecretaría de Ambiente, Dra. Ana María Vidal de Lamas con quien dialogaron acerca de cuestiones vinculada a su área.

RECLAMAN UNA REPARACIÓN URGENTE DE LA RUTA PROVINCIAL N6

Desde diversos sectores, se viene reclamando por el pésimo estado de la Ruta N6, especialmente en el tramo desde La Laguna hasta el límite con Santa Fe.

La misma es una vía clave para la llegada de la cosecha al puerto y los accidentes vienen ocurriendo cada vez con más frecuencia. Esa ruta estuvo concesionada a peaje hasta hace unos años y su estado nunca fue del todo óptimo.

La Intendente de Inrville, Julieta Aquino presentó un reclamo por parte de la Comunidad Regional a la provincia:

“Estimados vecinos, queremos informarles que hemos presentado un reclamo como comunidad regional por el mal estado de nuestra Ruta Provincial 6”.

“Desde el cierre del Ente de la Ruta 6, el mantenimiento de la misma es responsabilidad de Vialidad”.

“Hay otra ruta en peor estado que la RP 6, estamos hablando de la Ruta 11, arrancando en Corral de Bustos”.

“Con respecto a la RP 6, explicó que se estaba bacheando y luego de las lluvias, los pozos se abrieron mucho peor de lo que estaban antes de taparlos. Al comunicarse el lunes con la empresa BORCOM S.A., argumentaron tener la máquina rota y que estaban a la espera del repuesto”.

La intendente de Inrville transita frecuentemente la Ruta 6 y señala que antes de llegar al cementerio, ya no son baches, sino piletones y siguiendo por la RP 6, yendo hacia Los Sargentos, en el cruce con Ruta 12, entiende que sería donde han tenido éstos inconvenientes. Fuente: FM Medialuna

Servicio de Picado y Segado de Forrajes

EL EQUIPO MÁS COMPLETO PARA GARANTIZAR LA ALIMENTACIÓN DE SUS ANIMALES.



 **CoTaPas**
Cooperativa de Tamberos Pascanas Ltda.



Rivadavia 139 - Pascanas
0353 - 4898052 - 0353 154287476



EN TODO MOMENTO



COSECHADORAS NEW HOLLAND



CATELLI

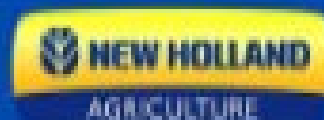

LOCAL MONTE MAÍZ: 3468 64-7473 / 3468 51-7235
LOCAL MARCOS JUAREZ: 3472 59-4636 / 3472 64-1351

LIGA BECCAR VARELA

Recreativo y Lambert disputan palmo a palmo la punta de la Zona II

ZONA I

Olimpo 1 - 0 G. Renny 0

O: Vaca - 46' pt.

Atlético 2 - 0 Atenas

Atl: Didier Juárez - 20 pt.

Atl: Santiago Lloret - 31' pt.

Argentino 2 - 3 Sarmiento (E)

S: Lautaro Larrazabal - 5' pt.

S: Martín Galarza - 15' pt.

A: Juan Belloni - 3' st.

S: Raúl Zelaya - 5' st.

A: Julio Cuello - 18' st.

Equipo	Pts.	J	G	E	P	GF	GC	DIF
Olimpo	13	5	4	1	-	7	2	5
Atlético	10	5	3	1	1	6	2	4
G. Renny	9	5	3	-	2	7	3	4
Sarmiento E	7	5	2	2	1	6	2	1
Atenas	5	5	1	2	2	3	5	-2
Sp. Rural	5	5	1	2	2	3	4	-1
Argentino	1	5	-	1	4	6	11	-5

ZONA II

Equipo	Pts.	J	G	E	P	GF	GC	DIF
Lambert	11	5	3	2	-	11	4	5
Recreativo	11	5	3	2	-	12	7	5
Talleres	10	5	3	1	1	7	5	2
J. Newbery	4	5	1	1	3	6	7	-1
Independiente	4	5	1	1	3	9	10	-1
Sp. Chazón	3	5	1	1	3	2	9	-7
Sarmiento I	3	5	1	-	4	3	12	-9

ZONA II

Talleres 0 - 1 Lambert

L: Guido Campagnoli - 37' st.

T: Exp. Mateo Borbogno.

Recreativo 3 - 1 Sarmiento (I)

S: Valentín Martini - 7' pt.

R: Jorge Flor - 44' pt.

R: Gabriel Contreras - 47' pt. - 24' st.

S: Exp. Sergio Peralta

J. Newbery 3 - 2 Independiente

JN: Nahuel Sánchez - 32' pt.

JN: Dino Passero - 44' pt.

I: Carlos Serial - 25' st.

JN: Nahuel Sánchez - penal - 32' st.

I: Germán Salera - 45' st.

I: Exp. Fermín Grandi.

JN: Exp. Bruno Mattio.

INTERZONAL

Sp. Chazón 1 - 2 Sp. Rural

R: Facundo García - 43' pt.

SpCh: Juan Andrés - 22' st.

R: Alejo Gagliesi - 37' st.

R: Exp. Facundo Alegre.

RESERVA

ZONA I:

G. RENNY 1 - 0 OLIMPO

ATLÉTICO 2 - 2 ATENAS

ARGENTINO 5 - 1 SARMIENTO E

ZONA II:

TALLERES 2 - 2 LAMBERT

RECREATIVO 0 - 1 SARMIENTO I

J. NEWBERY 5 - 1 INDEPENDIENTE

INTERZONAL

SP. CHAZÓN 2 - 1 SP. RURAL

Zona I	Pts.	Zona II	Pts.
Argentino	15	J. Newbery	12
Atlético	10	Sp. Chazón	10
Atenas	8	Talleres	9
Olimpo	6	Lambert	7
Sp. Rural	4	Sarmiento (I)	6
G. Renny	4	Recreativo	4
Sarmiento (E)	2	Independiente	2

"Lo que hace que un pueblo progrese es el compromiso De las personas y el buen trabajo que desarrollan... Estamos orgullosos de servir a Páscaras Y ser parte de esto".



- > Sepelio
- > Ambulancia
- > Subsidios por nacimientos
- > Subsidios por fallecimientos
- > Cofrater

- > Ayuda económica
- > Turismo
- > Asesoramiento en seguros
- > Venta de nichos

AQUI SE VENDE COFRATER

Asociación Mutual del Independiente F.B.C.

Dirección: Buenos Aires 84

Tel.: 0353-4898374

E-Mail: mutsualindependiente@pascarasap.com.ar

TORNEO FEDERAL A: ARGENTINO GANÓ EN SAN LUIS FRENTE A ESTUDIANTES

Argentino de Monte Maíz venció 2 a 1 a Estudiantes de San Luis, y consiguió su primer triunfo en el certamen Federal A.

Lo ganaba con gol de Marcos Brítez Ojeda desde los 30 del primer tiempo, lo igualó Martín Álvarez de penal a los 8 del complemento.

Sobre el cierre del encuentro, David Franco, en el minuto 44 le dió el triunfo al raya.

En la próxima fecha, el conjunto que conduce Carlos Mazzola recibirá a Gutiérrez de Mendoza.

Donde tenemos que estar.

24 HORAS

¡Llamanos en caso de emergencia!

0800 555 0355



Re+
emergencias
***** FONOS A PASCARAS 19 11 2009



ALIMENTOS NATURALES

Calle 10 N°464

Chazón Córdoba, Argentina

Teléfono 0353-4882044 / 2181

LIGA BELLVILLENSE - SÉPTIMA FECHA

Argentino de Bell Ville continúa liderando seguido de Defensores

BELL (B.V.) 1 - 0 SARMIENTO (L)

COMPLEJO DEP. 1 - 0 DEFENSORES

MATIENZO (M.B.) - ARGENTINO (B.V.)

SAN CARLOS (N) 2 - 0 LURO Y 30 DE JUNIO

ARGENTINO (MJ) 0 - 3 SAN MARTIN (MB)

DEP. LEONES (L) 2 - 0 CENTRAL (B.V.)

PRÓXIMA FECHA

DEP. LEONES (L) - BELL (B.V.)

CENTRAL (B.V.) - ARGENTINO (M.J.)

SAN MARTÍN (M.B.) - SAN CARLOS (N)

LURO Y 30 DE JUNIO - MATIENZO (M.B.)

ARGENTINO (B.V.) - COMPLEJO DEP. (J.P.)

DEFENSORES (S.M.S.) - SARMIENTO (L)

DIVISIONAL A								
Club	Ptos.	PJ	PG	PE	PP	GF	GE	DG
ARGENTINO (B.V.)	16	6	5	1	0	13	4	9
DEFENSORES (S.M.S.)	15	7	5	0	2	11	4	7
SAN MARTIN (M.B.)	13	7	4	1	2	15	10	5
DEP. LEONES	13	7	4	1	2	14	11	3
SARMIENTO (L)	13	7	4	1	2	11	11	0
COMPLEJO DEP.	11	7	3	2	2	9	9	0
MATIENZO	9	6	3	0	3	8	4	4
BELL (B.V.)	7	7	2	1	4	4	9	-5
LURO	7	7	2	1	4	9	16	-7
SAN CARLOS	6	7	2	0	5	4	7	-3
CENTRAL (B.V.)	4	7	1	1	5	6	11	-5
ARGENTINO (M.J.)	3	7	0	3	4	5	13	-8

ZONA I

RIVER PLATE (B.V.) 1 - 1 HURACÁN (M)

UNIÓN (M) 1 - 1 TALLERES (B.V.)

TALLERES (B) 1 - 1 DEF. DE JUVENTUD

SP. UNIÓN (O) - TALLERES (B.V.)

RIVER PLATE (B.V.) - DEF. DE JUVENTUD

UNIÓN (M) - TALLERES (B)

DIVISIONAL B - ZONA 1								
Club	Ptos.	PJ	PG	PE	PP	GF	GC	DIF
UNION (M)	13	7	3	4	0	11	5	6
HURACAN	12	7	3	3	1	11	8	3
RIVER PLATE	9	7	1	6	0	8	7	1
DEF. DE JUVENTUD	8	7	2	2	3	10	14	-4
SP. UNION	6	6	1	3	2	7	8	-1
TALLERES (B)	6	7	1	3	3	6	8	-2
TALLERES (B.V.)	6	7	1	3	3	5	8	-3

ZONA II

PROGRESO (N) 3 - 2 VILLA ARGENTINA

TIRO FEDERAL (MJ) 1 - 1 FIRPO (S.M.S.)

DEP. ROCA 2 - 2 DEFENSORES (S.A.L.)

CTRO. DEP. ROCA - PROGRESO (N)

DEFENSORES (S.A.L.) - SAN MARTÍN (M.J.)

FIRPO (S.M.S.) - VILLA ARGENTINA (M.J.)

DIVISIONAL B - ZONA 2								
Club	Ptos.	PJ	PG	PE	PP	GF	GC	DIF
DEFENSORES (S.A.L.)	16	7	5	1	1	23	10	13
DEP. ROCA	11	7	3	2	2	12	12	0
TIRO FEDERAL	8	7	1	5	1	8	6	2
SAN MARTIN (M.J.)	8	5	2	2	1	7	8	-1
PROGRESO (N)	7	7	1	4	2	10	14	-4
VILLA ARGENTINA	5	6	1	2	3	9	13	-4
FIRPO (S.M.S.)	5	7	1	2	4	11	17	-6



Instituto Superior del Profesorado de Páscaras

Inscripciones Abiertas 2024

Todos los días tenés una gran oportunidad de empezar a cumplir tus metas...

MÁS DE 40 AÑOS FORMANDO TÉCNICOS Y DOCENTES...

- ✓ Profesorado de Educación Secundaria en Biología
- ✓ Profesorado de Educación Secundaria en Geografía
- ✓ Técnico Superior en Desarrollo de Software
- ✓ Técnico Superior en Gestión de la Producción Agropecuaria

Carmen de Iruibai 483 PÁSCARAS | 3534792095 | 3534593643 | coordinacionispp@hotmail.com

ALQUILER DE GRÚA

PM 47 - 47025

Gran potencia, diseñada específicamente para trabajo de carga y descarga a larga distancia.



ALQUILER DE MAQUINA ZANJADORA

Marca: BARRETO | Modelo: 2348 TKH



Encuentra aplicación en trabajos de movimiento de maquinaria, hormigón, contenedores, construcción de estructuras metálicas pesadas, carga y descarga de objetos voluminosos y pesados en general, etc.

- Capacidad de elevación máxima 42.8 tm
- Alcance horizontal 14.55 mt
- Alcance vertical 17.90 mt
- Gancho giratorio 16.000 kg

CAPACIDADES/EXTENCIONES del equipo PM47025P

Peso	Alcance	Orientación	Tipo
21000Kg. a	1,95mts.	Horizontales	Hidráulicos
5030Kg. a	8,05mts.	Horizontales	Hidráulicos
2650Kg. a	14,35mts.	Horizontales	Hidráulicos
1500kg. a	18,45mts.	Horizontales	Manual



COOPERATIVA ELÉCTRICA DE OBRAS Y SERVICIOS PÚBLICOS LTDA.

Juatriano Posse

www.coopjposse.com.ar

9 de Julio 681, J. Posse
Tel: (03537) 431-111 / 118 / 318 / 466



Características:

- Motor Naftero marca Honda Cv 23, 23 HP de potencia a 3600 RPM.
- Montada sobre Orugas de Goma de 180 mm de ancho.
- Ancho de excavación 20 cm.
- Profundidad de excavación 1,22 mts.
- Ancho total de máquina 90 cm.
- Peso máquina 740 kg.

GANADERÍA

Las lluvias fueron buenas para la siembra de cultivos de invierno

Desde el viernes 12 hasta el lunes 15 del corriente, la región agrícola núcleo de Argentina recibió lluvias continuas y abundantes, con acumulados que en algunos puntos superaron los 140 milímetros, de acuerdo a un relevamiento realizado por la Bolsa de Comercio de Rosario.

El fenómeno atribuido a un centro de baja presión atípico y muy estacionario sobre el centro del país modificó los patrones de precipitación habituales en la región.

Localidades como Monte Buey, Pascanas, General Baldissera, General Ordoñez, Idiazabal, Inrville, Canals, Monte Maíz, Laborde y Guatimozin tuvieron precipitaciones de 140 a 180 milímetros respectivamente, mientras que Godeken y Junín no se quedaron atrás con 120 milímetros cada una. Este patrón de lluvias es inusual para la época y ha sido más intenso en zonas que no suelen recibir tan elevados acumulados de agua.

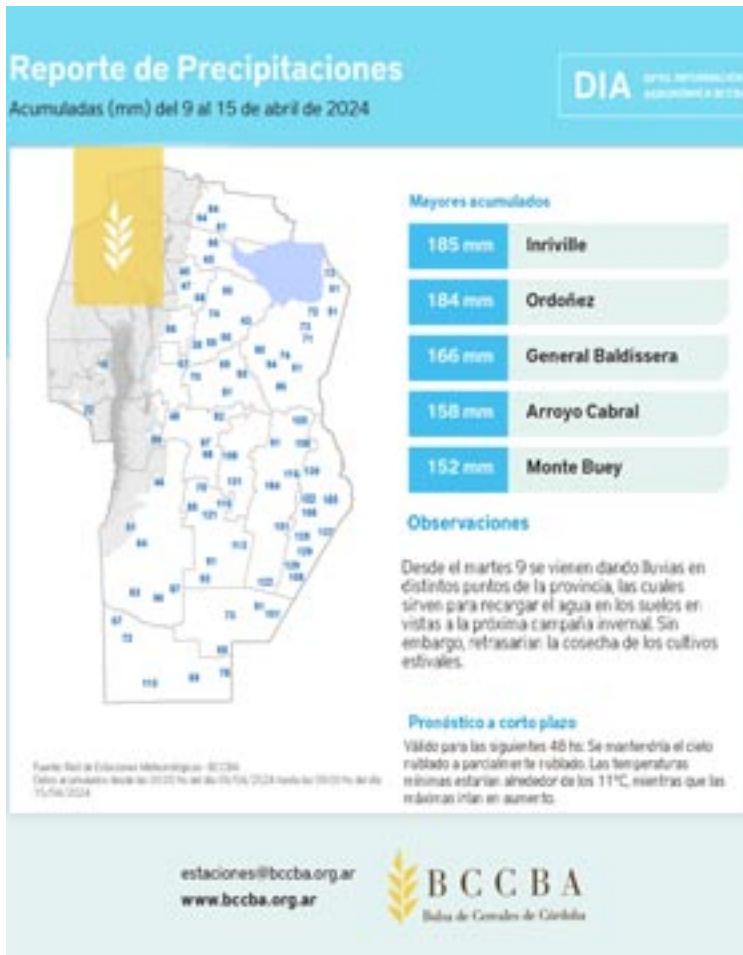

BUENAS Y MALAS

“La seguidilla de lluvias presenta desafíos para el sector agrícola, especialmente en medio de la cosecha de soja, ya que en algunos puntos de la región pampeana los suelos están saturados y los caminos dañados complican las labores agrícolas”,

analizó el jefe de la Guía Estratégica para el Agro de la BCR, Cristian Ruso.

Lo bueno es que este episodio incrementa las reservas de agua de cara a la próxima campaña de trigo, en un contexto donde se anticipa una fase de Niña que podría traer condiciones más secas en el futuro.

SOLUCIONES PARA EL AGRO

3534-063183 PASCANAS, CÓRDOBA

www.puntocamposa.com.ar

LOS PRECIOS DE LA CARNE Y LA HACIENDA PIERDEN LA CARRERA CONTRA LA INFLACIÓN

El INDEC informó días atrás que la inflación de marzo fue de 11%, pero los promedios de los cortes que mide ese organismo (asado, carne picada, paleta, cuadril y nalga) aumentaron en promedio 9%. En tanto, la medición del IPCVA da empate en zona AMBA y Córdoba dio un incremento de 8% en Rosario.

En febrero sucedió algo similar. La inflación promedio fue de 13% pero los cortes cárnicos, según la medición de IPCVA en Buenos Aires, Córdoba y Rosario, subieron entre 6% y 8%, consignó el informe publicado por FIFRA (Federación de las Industrias Frigoríficas regionales Argentinas).

En esas mediciones queda claro que el precio de la carne en la góndola está cayendo en términos reales e impactando en los valores del ganado para la faena.

La caída del poder de compra del salario y las complicaciones para exportar se reflejan en los niveles de precios de la cadena de ganados y carnes.

En marzo los valores de la hacienda tuvieron mejoras menores y tampoco hay variaciones en lo que va de abril que sería el tercer mes de retraso respecto de la suba de precios de la economía argentina.

31 AÑOS JUNTO AL CAMPO

PASAGRO S.R.L.

DEKALB, DONMARIO, Roundup, BAYER, InnoBa

Auxilio PUSCANAS

Viajes a todo el país, transporte de autos, pik-up, utilitarios, tractores de hasta 5000 kg. Y lo que se te ocurra transportar

Contacto: 3536568713 - 3537601052 - ceruttimario@hotmail.com

MERCADO

Se recuperan las exportaciones de harina de soja de Argentina

Las exportaciones argentinas de harina de soja en el primer trimestre de 2024 habrían totalizado 5.000.000 de toneladas, ubicándose 9% por debajo del promedio del último quinquenio, pero reflejando una recuperación de 41% respecto de las exportaciones registradas en el mismo período del año anterior.

De acuerdo con estimaciones de Oil World, citadas por la Bolsa de Comercio de Rosario en un informe, durante el primer trimestre de 2024 las exportaciones mundiales de harina de soja también se incrementaron un 19% interanual, alcanzando un récord de 17,2 Mt para este período del año.

Sin embargo, el mayor crecimiento año a año se advirtió para Argentina, que



habría alcanzado, según datos preliminares de la entidad, ventas externas por 2 Mt durante marzo.

La BCR detalló también que el aumento en las ventas externas de harina de soja se corresponde con un mayor crushing de la oleaginosa que, según datos de la Secretaría de Bioeconomía y estimaciones de la BCR, ha-

bría ascendido a 6,6 Mt durante los primeros tres meses del año.

“Este volumen marca un crecimiento interanual de 19% en la molienda de soja, pero aún se ubica por debajo del promedio de 7,7 Mt para igual período de los últimos cinco años”, puntualiza el informe elaborado por Emilce Terré y Belén Maldonado.



CEREALES ■ FERRETERIA ■ REMATES ■ FERIAS ■ SEGUROS

Rivadavia 222 Tel: 0353-4898026/151/222

e mail:casaruibal@hotmail.com

2679-Pascanas-Cba



VETERINARIA LA ESQUINA

De: Dr. Ángel Amione

ATENCIÓN DE PEQUEÑOS Y GRANDES ANIMALES

- * Talabartería y Marroquinería
- * Todo para tu mascota (accesorios)
- * Agente Oficial Santa Sylvia

Medicos Veterinarios:
 * Amione Ángel - Tel. 3534080660 / 3534080661
 * Ivan Zurlo - Tel. 3572525107
 * Gonzalez Julio - 3534784745
 * Ricagni Lucio - 3534068353
 * Vollenweider Herwin - 3585091171

ANEXAMOS: Peluquería de mascotas - Asesoramiento y servicio de control lechero - Mantenimiento de Ternos de Inseminación Artificial.

AG

Agente Oficial



Montajes Electrónicos REFRIGERACIÓN

De Albin Maurizio y Gioachini Leandro
0353-154149723 - 155692343
PASCANAS

CORRALÓN

MAILIN MADERAS

General Paz 444, Pascanas, Córdoba
 Tel: 0353 408-6488
www.Facebook.com/corralon.mailinmaderas



COOPERATIVA ELÉCTRICA MONTE BUEY

Espíritu Cooperativo. Compromiso Comunitario.



@coopmontebuey | f Cooperativa Monte Buey



YPF "EL TREBOL"

Suc. de Adelqui Tubello

📞 0353 4898030 📞 0353 153503825
 📧 ypfeltrebol@gmail.com
 📍 Av. Argentina 693, Pascanas, Córdoba.

Salud recuerda la importancia de vacunarse contra la gripe

El Ministerio de Salud recuerda que todas las personas que integran grupos de riesgo pueden acceder a la dosis de antigripal.

En una primera etapa se priorizó la vacunación de niños y niñas de 6 a 24 meses de edad (corresponden dos dosis, si no las recibió anteriormente), integrantes del equipo de salud, personas de 65 años o más y embarazadas, en cualquier trimestre de la gestación.

Con la ampliación del alcance, pueden acceder a la vacuna los siguientes grupos:

Personas púerperas: hasta el egreso de la maternidad (máximo 10 días), si no recibiera la vacuna durante el embarazo.

Personas entre los 2 y 64 años que tengan factores de riesgo. En este caso se debe presentar documentación que

acredite la existencia de enfermedades preexistentes incluídas entre los factores de riesgo (*).

Personal estratégico: fuerzas de seguridad, entre otros.

(*) Factores de riesgo: Obesidad, diabetes, enfermedades respiratorias, enfermedades cardíacas, inmunodeficiencias congénitas o adquiridas, pacientes oncohematológicos, trasplantados o personas con insuficiencia renal crónica en diálisis; personas con retraso madurativo grave en menores de 18 años de edad, síndromes genéticos, enfermedades neuromusculares con compromiso respiratorio y malformaciones congénitas graves, tratamiento crónico con ácido acetilsalicílico en menores de 18 años, convivientes de personas con enfermedad oncohematológica y convivientes de recién nacidos prematuros

menores de 1.500 gramos.

Sobre la vacunación

La campaña tiene como objetivo evitar las formas graves de la enfermedad y complicaciones en grupos con mayor riesgo; así como garantizar la atención en los sistemas de salud y seguridad en las distintas jurisdicciones, en aquellos grupos con mayor exposición.

La formulación de la vacuna cambia en cada campaña, de acuerdo a las cepas del virus circulante, por lo cual es necesario acudir a inmunizarse nuevamente cada año.

Durante todo el año se puede acceder a las diferentes dosis del calendario nacional y para Covid-19 en los más de 800 vacunatorios disponibles en todo el territorio provincial.

Sobre la Gripe

Es una enfermedad respiratoria de tipo viral, que se pre-

senta principalmente en los meses más fríos del año.

Los principales síntomas son: Fiebre mayor a 38 grados.

Tos.

Congestión nasal.

Dolor de garganta.

Dolor de cabeza.

Dolor muscular y malestar generalizado.

En los niños, pueden aparecer también problemas para respirar, vómitos o diarrea e irritabilidad o somnolencia.

Los síntomas suelen manifestarse a las 48 horas del contagio y la mayoría de las personas afectadas se recupera en una o dos semanas, con reposo y sin necesidad de recibir tratamiento médico.

Sin embargo, la enfermedad puede afectar con complicaciones agravadas a personas gestantes, niños y niñas pequeños, adultos mayores o personas que tengan enfermedades crónicas.

CONTROL NIÑO SANO.
DRA. FERNANDA CORTADI.
SIN TURNO
353 4264826
353 4898804
LUNES Y MARTES. 10 A 12HS
PASCANAS GOBIERNO MUNICIPAL
HOSPITAL HOSPITAL ROLANDO DALL'AGLIO

HOSPITAL ITALIANO
Monte Buey
CONSULTORIOS EXTERNOS
PARMACIA
Nuevas y Confortables Instalaciones
Más y mejor salud para toda la región
Mitre 58
Tel: 03467-470045/470802
Fax: 03467 - 470900
E-mail: italiano@nodosud.com.ar