

EL MEDIO

Periódico Regional

Edición: 16 Pág. - Año 17 - Nº 403 - 2016 - Director: Lic. Javier Salera - Administración: Lic. Ana Fernández Valdés Tel. 0353-155695424 - Fax: 4898413 - Pascanas - E-Mail: diarioelmedio@gmail.com - Tirada: 2000 ejemplares - Valor \$ 6

Bell Ville: Llamarán a licitación para la construcción de la Av. Circunvalación

El Gobierno Provincial anunció que en el plazo de 45 a 60 días llamarán a licitación para la tan ansiada obra de pavimentación de la avenida Circunvalación. Se espera que la construcción esté concluida antes del final de 2017 y demandará una inversión de 130 millones de pesos.

La traza se iniciará sobre la Ruta N° 3 en su salida hacia Justiniano Posse (sector sur), luego tomará hacia el oeste, doblará hacia el norte desembocando en la Ruta Nacional N° 9 y de allí a la autopista Córdoba Rosario. La misma tendrá una extensión cercana a los 7 kilómetros.



Fernando De Santi se convirtió en el nuevo Campeón del Malambo

El Festival Nacional de Malambo volvió a congregarse durante seis noches a una multitud de personas.

JUSTINIANO POSSE:
INAUGURARON UN NUEVO
TRAMO DE LUMINARIA LED

DECLARARON LA
EMERGENCIA AGROPECUARIA

Chazón trabaja para tener el primer Parque Termal de la Provincia

El Intendente Ernesto Garviglia se contactó con funcionarios nacionales para darle vida al proyecto que se ha desarrollado.

Sabías que volvió la promo de cocinas?! no te la podés perder!!!! aprovechala!

Escorial canchur \$2350.-

palace desde \$2699.-

master desde \$2990.-

redcopmaco CRIVELLO

Construyendo sueños... Junto a vos.

Av. 9 de Julio 335 - (03467) 47 0028
crivello@malambo.com
www.crivello.com

HORMI

Líder en hormigón del sudeste cordobés

PISOS INDUSTRIALES - TECHOS
OBRAS CIVILES - BASES DE SILOS

HORMIGÓN CELULAR - CONCRETO
HORMIGÓN ALIVIANADO - H-5 - A - H-35

DESARROLLOS / VENTAS
TEL: (03467) 15-498128

Mutual de Asociados del Club Deportivo Argentino

9 de Julio 1702 - Monte Maíz - Córdoba - Argentina - Tel.: 03468 - 471600 - 471606

Departamento Turismo - Ayuda Social - Unidad Coronaria Móvil - Sepelios - Seguros Generales - Medicina - Servicio de Enfermería - Subsidios por Fallecimientos - Servicio de Ambulancia

Estamos trabajando para el crecimiento de nuestra comunidad

RIVAGESTION

MUNICIPALIDAD MONTE BUEY
X VOS Y PARA VOS

LABORDE

Fernando De Santi se convirtió en el nuevo Campeón del Malambo

Luego de 6 noche de tradición llegó a su fin el "Más Argentino de los Festivales". Como cada año Laborde consagró a un nuevo Campeón Nacional del Malambo, premiación que recayó en el catamarqueño Fernando De Santi.

El Festival Nacional de Malambo volvió a congregarse a una multitud de personas que se acercaron a la localidad para participar de la competencia de carácter tradicional que busca consagrar a los/as mejores representantes de 22 rubros que destacan el arte de la danza, la música y la actuación. Algunos de ellos son; Malambo Mayor, Solista de canto, Pareja de Baile, Cuadro histórico, Cuarteto de Malambo, Cuadro Costumbrista, Conjunto de Canto, Paisana Nacional y Recitador Gauchesco. Cada una de las delegaciones



representó con creces a su provincia, logrando así el rescate de las raíces de nuestra historia en tiempo de competencia.

Por su parte, por el escenario mayor pasaron músicos de la tala de Belén Nuñez, Pedro Cabal, Diego Arolfo, José Luis Aguirre, Las cuatro cuerdas, Labriegos, Los Diablos de Orán y Franco Ramírez.

También, tuvieron un papel importante las naciones hermanas de Paraguay, Chile, Brasil, Uruguay y Bolivia, para compartir su cultura por medio de la danza, la música y la actuación.

Pero bien sabido es que el Festival no es solo competencia, en esta edición por primera vez se emitió un programa radial en forma oficial, "De la raíz", desarrollado y producido por el grupo de prensa. El programa

estuvo basado en entrevistas, buscando el rescate cultural e histórico del colectivo que hace al Malambo una realidad.

También se llevaron a cabo conferencias de prensa para hacer eco de cada rubro que compuso la grilla de competencia.

Un espacio destacado tuvieron las peñas callejeras que le dan un brillo especial a las madrugadas de Laborde.

A esto hay que sumarle un incesante movimiento de personas que transforman durante más de una semana la vida cotidiana de la población.

PREMIADOS

Locutor: 1 - San Juan

Solista Instrumental: 1- Río Negro, 2- Jujuy, 3- Misiones.

Recitador Gauchesco: 1- Cba, 2- San Luis, 3- Tucumán.

Dúo de Canto: 1- Córdoba, 2- Entre Ríos, 3- Formosa.

Conjunto Instrumental: 1- Jujuy, 2- Neuquén, 3- Chubut.

Malambo Infantil: 1- Tucumán, 2- Sgo. del Est. 3- La Rioja.

Malambo Menor: 1- Salta, 2- Córdoba, 3- Tucumán.

Solista de canto femenino: 1- Río Negro, 2- Entre Ríos, 3- Río Negro.

Malambo Juvenil: 1- La Rioja, 2- Tucumán, 3- Córdoba.

Malambo Veterano: 1- Tucumán, 2- Bs. Aires, 3- Córdoba.

Premio Rescate Cultural: Neuquén - Dúo de Canto.

Cuadro Histórico: Buenos Aires.

Pareja de Danza: 1- Entre Ríos, 2- Santa Fe, 3- La Rioja.

Paisana Nacional: San Luis.

Cuarteto de Malambo Menor: 1- La Pampa, 2- La Rioja, 3- Córdoba.

Solista de Canto Masculino: 1- Córdoba, 2- Tucumán, 3- San Luis.

Conjunto de Danza: Entre Ríos.

Malambo Juvenil Especial: 1- Salta, 2- Buenos Aires, 3- Tucumán.

Conjunto de Danza: Santiago del Estero

Cuarteto de Malambo Mayor: 1- Buenos Aires, 2- Córdoba, 3- La Rioja.

Conjunto de Danza: Buenos Aires.

Malambo Mayor: 1- Catamarca, 2- Neuquén.

GANADORES DE LA RIFA DEL FESTIVAL

Sorteo realizado el día 09-01-2016

- 1° PREMIO N° 675 – SILVIA BENÍTEZ
- 2° PREMIO N° 756 – LUIS GONZÁLEZ ROJAS
- 3° PREMIO N° 936 – GABRIELA CARETTI
- 4° PREMIO N° 632 – HUGO PIERMATEI
- 5° PREMIO N° 697 – MARTIN DUARTE
- 6° PREMIO N° 747 – SILVIA GIUSTI

CATELLI

HNOS



NUEVAMENTE

Nº1

EN VENTA DE
COSECHADORAS
Y AGRICULTURA
DE PRECISIÓN

CATELLI HNOS. S.R.L.

Av. J. D. Perón Nro. 1910 - Monte Maíz - Córdoba

Tel: 03468 471597

pablovottero@catellihnos.com.ar - www.rednh.com.ar/catellihnos

JUNTO AL PRODUCTOR
GENERANDO VALOR.

www.newholland.com.ar



/NewHollandArg



@NewHollandArg



INUNDACIONES

Inauguraron luminarias LED en colectora este

Quedó habilitada formalmente una nueva etapa de "Iluminando Justiniano Posse", se trata de las flamantes luminarias LED de Colectora Este, frente al Club Defensores de Juventud. La obra demandó una con una inversión cercana al medio millón de pesos.

La colocación de luminarias LED, es una gran apuesta al desarrollo sustentable de la comunidad.

Estas modernas tecnologías en iluminación cumplen los requisitos necesarios para considerarlas amigables con el medio ambiente, reducen en gran porcentaje la cantidad de dióxido de carbono que emanan a la atmósfera.

En cuanto a su factor social, aportan, desarrollando equi-

pos de calidad e impulsando la mano de obra local, sumado a que económicamente significarán un gran ahorro de Energía, además de gozar de una extensa vida útil.

OBRA DE GAS NATURAL

El municipio dio cuenta que están realizando ampliaciones de obra de gas natural, en calles Presidente Roca, Las Heras, Maipú y Esteban Echeverría.

Además, continúa gestionando los proyectos de ampliación de obra ante los organismos correspondientes, para que más vecinos obtengan este servicio.

GESTIONES MUNICIPALES

Tras la visita del gobernador provincial Juan Schiaretti a la ciudad de Bell Ville, el in-

tendente de Justiniano Posse, Gerardo Zuin, dio precisiones sobre algunos temas tratados con el mandatario provincial.

El primero de ellos da cuenta de la promesa de continuar con la construcción de la ruta provincial N° 3 en el tramo que une Justiniano Posse con Wenceslao Escalante.

En tal sentido, Zuin, se reunió con funcionarios de viabilidad, para agilizar el proyecto que tiene como fin la creación de una rotonda en el cruce de las rutas N° 3 y 6°.

Por su parte, el materia hidráulica y de movimientos de suelo, el municipio incorporó una retroexcavadora, la misma será utilizada para la limpieza de canales, alteos y demás servicios que presta el municipio.

Con el cuento de una investigación de la AFIP venden publicidad para una revista sindical

Distintos comerciantes y productores de la región ven con preocupación un hecho que se viene repitiendo año a año, cuando en el mes de diciembre miembros de la Asociación Mutual del Personal Superior de la Secretaría de Ingresos Públicos del Ministerio de Economía de la Nación se presentan para solicitar publicidad para una revista que impulsa la entidad.

A primera vista el tema no tiene nada de raro, pero el hecho es que las personas encargadas de levantar la pauta le comentan a los comerciantes que la AFIP tiene previsto realizar una serie de investigaciones en la región y en caso de colaborar con la publicación, estos señores intervendrían para que los anunciantes no tuvieran ningún tipo de complicación.

"Esto lo sentimos como una extorsión, además siempre nos presentan la misma revista, la cual ya está descolorida. En muchos casos, se no solicita pautas con costos muy superiores a los que podemos realizar en medios locales o regionales", expresó un comerciante que evitó dar su nombre por miedo a algún tipo de represalia.

Nuevas Viviendas para Monte Buey

La Municipalidad dejó inauguradas dos nuevas unidades habitacionales pertenecientes al plan Plan de Viviendas Municipales "Monte Buey MI CASA I".

Los flamantes beneficiarios son Angelina Dorrego y Adrián Luminoso.

Las mimas están ubicadas en las intersecciones de las calles Piacenza y Cherri. En el lugar se están abriendo calles y dotando al loteo de todos los servicios, esto hace la edificación de viviendas se demore un tiempo más de lo previsto.

Por otra parte, se supo que otras tres moradas se encuentran en plena construcción y que el sorteo de las mismas se realizará más adelante.



COPELPA Ltda.
Cooperativa de Provisión de Electricidad y Servicios Públicos Pascanas Ltda.

- * Electrificación y distribución de energía rural
- * Servicio de grúa
- * Medicina prepaga AMICOS
- * Venta de gas a granel UCOPGAS
- * Mantenimiento de líneas de TELECOM
- * Servicio de Internet banda ancha

Rivadavia 19 - 2679 - Pascanas - Córdoba
Tel.: 0363-4898044 - Cel: 154112018/154110218



FELICITACIONES
Fernando
De Santis
Campeón Nacional
del Malambo 2016

Argentina siente que su pueblo esta vivo!

altuna
calidad en alimentos

"Lo que hace que un pueblo progrese es el compromiso de las personas y el buen trabajo que desarrollan...
Estamos orgullosos de servir a Pascanas
Y ser parte de esto".



- Sepelios
- Bio Red
- Turismo
- Ambulancia
- Andreani Postal
- Venta de nichos
- Ayuda económica
- Subsidios por nacimientos
- Subsidios por fallecimientos
- Asesoramiento en seguros

Asociación Mutual del Independiente F.B.C.
Dirección: Buenos Aires 84
Tel.: 0353-4898374
E-Mail: mutualindependiente@pascanasisp.com.ar

BELL VILLE

Llamarán a licitación para la construcción de la Av. Circunvalación

El Gobierno Provincial anunció que en el plazo de 45 a 60 días llamarán a licitación para la tan ansiada obra de pavimentación de la avenida Circunvalación.

Se espera que la construcción esté concluida antes del final de 2017 y demandará una inversión de 130 millones de pesos.

La traza se iniciará sobre la Ruta N° 3 en su salida hacia Justiniano Posse (sector sur), luego tomará hacia el oeste, doblará hacia el norte desembocando en la Ruta Nacional N° 9 y de allí a la autopista Córdoba Rosario. La misma tendrá una extensión cercana a los 7 kilómetros.

En tal sentido, en la actualidad se construyen dos puentes uno sobre el Río Ctlamochita y otro sobre las vías férreas.

SOBRE LA OBRA

Los trabajos incluyen una in-

tersección tipo T con la Ruta Provincial 3, que prevé el acceso al barrio cerrado ubicado al este de la ruta a unos 280 metros al sur al final de la circunvalación, y una intersección con el camino vecinal al cementerio que conecta con Bell Ville.

Las calzadas tendrán un ancho de 7,30 metros con iluminación de la intersección con la Ruta Provincial 3, forestación de la zona del camino y la señalización horizontal y vertical.

Asimismo se contempla una serie de obras correspondientes al proyecto de saneamiento urbano – rural elaborado por la Subsecretaría de Recursos Hídricos.

Protección de márgenes del Ctlamochita

DEFENSAS HÍDRICAS

Por otro lado, se firmó un convenio por 64.500.000 mi-

llones de pesos para ampliar las defensas de las márgenes del río Ctlamochita en la parte urbana de la ciudad.

CONFERENCIA DE PRENSA

El intendente Municipal, Carlos Birner, brindó una conferencia acompañado de funcionarios municipales.

“Fuimos con toda la documentación de los temas que previamente acordamos, como la circunvalación. El Ministro de Gobierno, Juan Carlos Massei nos recibió con una mesa de trabajo donde nos dispensó la documentación necesaria del estado de obras y gestiones anteriores, para conocer el estado de las mismas, y desde allí plantear y desarrollar nuevas estrategias. Nos confirmó que es decisión del Gobernador Juan Schiaretti avanzar con esta obra, lo cual vemos con real beneplácito”.



COOPERATIVA ELÉCTRICA MONTE BUEY
[HTTP://FACEBOOK.COM/COOPERATIVAELECTRICA.MONTEBUEY](http://facebook.com/cooperativaelectrica.montebuey)



Agencia 089
 De Nelson Billato
 Rivadavia 472 - Tel.: 03467-471219 - Monte Buey



Estudio Jurídico
 ABOGADOS
 Luis Alberto Caballero
 María Florencia Caballero
 Tobias Alejandro Caballero
 Sabrina Lucía Monetto

Bell Villa: Córdoba 844 - Tel.: 03537- 425415 - 415125
 E-mail: estudjurcaballero@fibertel.com.ar
 Monte Maiz: Entre Ríos 1654 - Tel.: (03468) 471193 - 471684

Monte Buey: Concurso fotográfico "Postales del Amor"

La Dirección de Cultura y Educación dependiente de la Municipalidad de Monte Buey invita a toda la comunidad a participar el sábado 13 y domingo 14 de febrero a partir de las 20:00 y hasta las 22:00 horas a los enamorados de todas las edades para festejar su día.

La cita tendrá lugar en anexo de la Casa de la Cultura donde se desarrollará el concurso fotográfico y de paseos en sulky y autos antiguos.

Para la ocasión, la comuna ha dispuesto que se les obsequiará a cada pareja una fotografía, las cuales serán subidas a la cuenta de Facebook de la Municipalidad para determinar los ganadores.

Los mismos saldrán por intermedio de la cantidad de "Me Gusta" que acumulen hasta el 25 de febrero inclusive.

El primer premio consiste en una cena para dos parejas en la Sociedad Rural y el segundo un desayuno en TENEBRIA Resto Bar.

Inscríbete para participar en las oficinas de la Casa de la Cultura de lunes a viernes de 8 a 12:30 horas o en la Municipalidad (Karina Garay) de lunes a viernes de 7:30 a 13 horas.



Teledigital PASCANAS

Llegó **Teledigital PASCANAS** a tu vida.
 Para que te emociones, para que te rías, para que disfrutes.
 ¡Para que disfrutes de ver la tele!

Llegó **Teledigital PASCANAS** a tu vida
 Un emprendimiento formado por los dos clubes de Pascanas y Globaltelecomunicaciones.

La pasión y la tecnología se unen para brindarte un servicio de Excelencia.
 ¡Una empresa de Pascanas para Pascanas!

Un servicio de excelente calidad y más de 80 Canales de Cine, Series, Deportes, Documentales, Infantiles, noticias y mucho más.
 Señales Nacionales, Internacionales y 5 canales de Córdoba.
 Más de 30 canales en HD y más de 90 canales Digitales.

Llamá al 48-98-378 y suscribite a nuestro servicio de televisión por cable con la mejor imagen y la más completa Programación.

Teledigital PASCANAS vas a disfrutar de ver la tele!

BELL VILLE

Fundayt sumó en nuestra región 3000 donantes de sangre

Las poblaciones de Etruria, Chazón, Pascanas, Laborde y Monte Maíz, a través de distintas instituciones locales, realizaron un significativo aporte para que la Fundación para la Ablación y el Trasplante (Fundayt) con sede en Villa María lograra que unas 3 mil personas donaran sangre en forma voluntaria.

A esto hay que sumarle un hecho nuevo en la región y que unos 2.500 ciudadanos ingresen al registro de donantes de médula ósea.

Desde Fundayt se mostraron sumamente satisfecho con la participación de la gente a su vez que destacaron que la tarea ha sido titánica.

Todas estas personas que aportaron voluntariamente se

granito de arena ahora están cubiertas, ante cualquier eventualidad por el banco de sangre.

Más allá de la donación propiamente dicha la meta que persiguen en la Fundación es generar conciencia en la población sobre la importancia de la iniciativa que vienen impulsando desde hace varios años.

Rompieron cuatro silo bolsa a la familia de la Intendenta de W. Escalante

En un hecho lamentable como los que vienen ocurriendo a lo largo del país, días atrás delincuentes ingresaron al establecimiento rural perteneciente a la familia de la intendenta de Wenceslao Escalante, María Esther Filippa de Rovera y procedieron a la rotura total de cuatro silos bolsa.

La acción maliciosa se produjo en un

campo que se encuentra ubicado a escasos metros al norte de la población.

En el lugar rompieron dos bolsones de maíz y otros dos de soja pertenecientes al hijo de la jefa comunal, Carlos Rovera.

La investigación policial indica que no se trató de un hecho de robo sino de vándalos que tenían como fin producir algún tipo de daño contra la familia.

Chazón busca crear el primer Parque Termal de la Provincia de Córdoba

Desde que se supo que existe agua termal en la localidad de Chazón, las autoridades municipales encabezadas por el intendente Ernesto Garbiglia, no paran de realizar gestiones tendientes a crear un parque termal.

El primer paso fue realizar todos los estudios técnicos que confirman la disposición de agua. Los mismos fueron realizados por el área de Geotermia de la Secretaría de Minería de la Nación y dan cuenta que el reservorio se encuentra a unos 900 de profundidad, con una temperatura sódica – salina de aproximadamente 40 °C.

Dada esta información, el segundo paso fue la elaboración de un proyecto arquitectónico para erigir un parque termal. En tal sentido, Garbiglia ha presentado una petición de audiencia ante Ministerio de Turismo de la Nación y la Agencia Córdoba Turismo.

El plan contempla la participación del sector público y del privado en la explotación de la terma. En el lugar se construirán piscinas, cabañas y restaurant, entre otras cosas.

La renovada propuesta turística se convertiría en el primer parque termal de la provincia de Córdoba, dándole un matiz totalmente diferente a una zona que se caracteriza por su perfil agrícola ganadero.

"El desarrollo de un pueblo no pasa por hacer una cuadra más de pavimento o cordón cuneta, pasa por otro lado, pasa por traer una empresa para que tenga trabajo la gente, si no hay trabajo la gente se va y más la gente joven, yo tengo cuatro hijos profesionales y no los tengo en Chazón", sintetizó el jefe comunal.

EL DESCUBRIMIENTO

A partir de observar que las temperaturas de los surgentes oscilan los 30 grados, un grupo de técnicos y el intendente Ernesto Garbiglia, se pusieron en contacto con el Departamento de Geotermia de la Nación.

Luego de realizar los estudios pertinentes los especialistas confirmaron la existencia del agua termal.

Seguidamente se deberá hacer una perforación cercana a los 900 metros. Se cree que existen distintos puntos donde puede aparecer agua con similares características.

EL FESTIVAL RECUPERÓ EL BRILLO DE SUS GRANDES NOCHES

Con el show internacional de Jairo, el humor del "Popo" Giaveno y el espectáculo de Cinco Sentidos, el Festival Nocturno de Doma y Folklore cumplió sus Bodas de Oro. La fiesta recuperó el brillo de las grandes noches festivaleras donde se combinan grandes artistas, las mejores tropillas y jinetes del país. Esta conjunción de elementos hizo que el público presente saliera sumamente satisfecho del predio y esperando por el próximo año.



Plásticos Gaucho Gil

- Tanque en fibra de vidrio de varias medidas
- Baños químicos
- Reposeras- Toboganes
- Paragolpes
- Casita para perros
- Pireguas
- Comederos para tambos interior y exterior
- Bebederos de asienda

SERVICIOS DE PLASTIFICADOS

- *Techo de chapa y cemento
- *Pileta de natacion
- *Cono de silos
- *Tanque australiano

Ruta Postal N° 4 km 73 Chazón - Tel. 0353-154181995/154081609/154145583 - www.plasticosgauchoGil.com.ar

Colonia Bismarck

"Un Pueblo para Vivir"



COL. BISMARCK

Estudio Contable Impositivo
Lic. Adela Perolini

Seguros: **EL NORTE**

Entre Ríos 616
2655 - W. Escalante
Tel.: 03468-497396

Cooperativa de Electricidad y Servicios Públicos de Colonia Bismarck y Colonia Barge Ltda.



Administración: Buenos Aires s/n - Tel: 03468-493006 - 2651 Col. Bismarck - (Cba)
Sede Social: 25 de Mayo 461 Tel: 03468-493008 - 2651 Col. Bismarck - (Cba)

* Energía Eléctrica Rural y Urbana

PROVINCIALES

Declararon la Emergencia Agropecuaria

El gobernador Juan Schiaretti firmó el Decreto N° 30 a través del cual declaró la emergencia y/o desastre agropecuario, según corresponda, para las zonas que sufren anegamientos de suelos tras las lluvias extraordinarias ocurridas desde diciembre de 2015 a enero 2016.

La zona afectada no está definida a partir de criterios geográficos de división política, sino que para una correcta inclusión de todos productores afectados, la delimitación del área tomará el criterio de Cuencas Hidrológicas.

DELIMITACIÓN POR CUENCAS

Las cuencas comprendidas en este decreto son: Río Carcaraña (centro de los Departamentos Marcos Juárez y Unión y Noroeste del Departamento Juárez Cel-

man, Sur Ruta N° 2); el Sistema Vicuña Mackenna, la cuenca del Arroyo Santa Catalina, el Sistema de Canals, el Río Quinto (Popopis) y el Sistema de General Roca. Para productores agrícolas la medida abarca desde el 01 de enero hasta el 30 de junio de 2016, y para ganaderos y tamberos se extenderá desde el 01 de enero hasta 31 de diciembre de 2016. No obstante, en caso de persistir los anegamientos, se podrá solicitar la prórroga de los plazos previstos.

Los principales antecedentes que toma el decreto surgen de informes elevados tras las reuniones mantenidas en el seno de las Comisiones Locales de Emergencia Agropecuaria que se realizaron durante el mes de enero en las localidades de Guatimozín, Laboulaye, Jo-

vita, Huanchilla y Vicuña Mackenna, y que se vieron plasmados en el acta elevada al ejecutivo el pasado miércoles por la Comisión Provincial de Emergencia Agropecuaria.

Las declaraciones juradas. Hasta el próximo 19 de febrero se recibirán las declaraciones juradas de daños de los productores afectados. Los formularios podrán ser descargados del sitio web oficial del ministerio y serán receptados por sus agentes zonales.

BENEFICIOS

El principal beneficio que otorga la ley de emergencia agropecuaria provincial es la postergación del pago del impuesto inmobiliario rural (en caso de tener más del 50 por ciento de afectación), o directamente la exención si se supera el 70 por ciento.



SINDICATO DE TRABAJADORES
MUNICIPALES DEL SUDESTE DE LA
PROVINCIA DE CÓRDOBA

INSCRIPCIÓN GREMLIAL N° 1499 ADHERIDO A
FSTMPC - COEMA - CGT

CHUBUT 1103 - TELEFAX: 03468-471027 - MONTE MAÍZ

W. Escalante: Los trabajadores municipales fueron al paro reclamando el pago de sueldos

■ Al cierre de esta edición continuaba un extenso paro de actividades de un sector de trabajadores (calle) y la Municipalidad de W. Escalante.

Los agentes reclamaban el pago de haberes del mes de diciembre y que fueran equitativos en la distribución del dinero con todo el personal.

La situación tuvo su punto más tenso cuando la intendente, María Esther Filippa junto a un grupo de personas intentó sacar la maquinaria para recolectar los residuos. De inmediato los trabajadores se opusieron bloqueando la salida de las mismas. "Porqué le van a pagar a gente que no tiene que ver con el Municipio o usando a jornalizado. Quien tenía carnet habilitante para manejar herramientas pesadas?", subrayaron desde el Sindicato de Trabajadores Municipales.

Por su parte, desde el Ejecutivo, radicaron una denuncia en la Dependencia Policial local, informando sobre los ocurrido y se retiraron del lugar.

Por su parte, se supo que los ediles de Unión Por Córdoba (oposición), gestionaron al Gobierno Provincial, un adelanto de 200 mil pesos, los cuales ayudarían a destrabar un conflicto que es recurrente en la comunidad.

Alquiler de Maquina Zanjadora

Marca: BARRETO | Modelo: 2348 TKH

Características:

- Motor Naftero marca Honda Cv 23, 23 HP de potencia a 3600 RPM.
- Montada sobre Orugas de Goma de 180 mm de ancho.
- Ancho de excavación 20 cm.
- Profundidad de excavación 1,22 mts.
- Ancho total de máquina 90 cm.
- Peso máquina 740 kg.



COOPERATIVA ELÉCTRICA
DE OBRAS Y SERVICIO PÚBLICO LTDA.
Asociada Posse



9 de Julio 681, Justiniano Posse

www.coopjposse.com.ar

Tel: (03537) 431-111 / 118 / 318 / 466

PASCNAS - 4TO MOTOENCUENTRO

Guille Correa calentó el cemento de Pascanas

Se desarrolló en Pascanas el 4to Motoencuentro organizado por la agrupación "Ruedas Calientes".

Como todos los años el evento convocó a moteros de todo el país y en especial de la región para compartir tres jornadas de una pasión inexplorable hacia estas máquinas de dos ruedas.

Las horas en el predio "Miguel Oviedo" fueron intensas, juegos recreativos, quema de gomas, exposición de motos, bandas de rock, ami-



gos, asados, una extensa caravana por las calles de la localidad con más 250 motos y un show de acrobacias protagonizado por Guille Correa en calle España frente a la plaza Bernardino Rivadavia.

Monte Maíz: Destacada actuación del Ballet de Monte Maíz en el Pre Cosquín

El Ballet Municipal de Monte Maíz, finalizó en segundo lugar en el Pre - Cosquín. El primer puesto quedó en manos del grupo "La Patria" de Villa Mercedes, Provincia de San Luis.

En su primera participación en el evento, la delegación montemaicina dirigida por Germán Bonetto, obtuvo 9,5 puntos lo que marca el gran nivel de su propuesta artística.

El periplo por los distintos escenarios comenzó con una etapa regional, para luego desembarcar en Cosquín. Allí, luego de varias jornadas, donde participaron más de 50 academias de todo el país lograron acceder a la semifinal.

En esa instancia, presentaron un hermoso cuadro característico del Sudeste Cordobés, el cual le dio el pase a la final.

Ya la etapa definitiva, pusieron en escena una obra que refiere a la época de la dictadura y se denomina "El Grito Callado". Este trabajo había sido el ganador en la edición 2015 del Festival Nacional del Malambo.

El mayor premio que se trae a Monte Maíz cada uno de los integrantes del Ballet, es el aplauso de 6000 personas que de pie homenajearon la puesta en escena.

La CARRERA de tu VIDA

INSCRIPCIONES ABIERTAS 2016
MODALIDAD A DISTANCIA

MATRÍCULA 100% BONIFICADA
Hasta el 31/10

TU VIDA, TU CARRERA,
TU LUGAR, TUS TIEMPOS,
EDUCACIÓN A DISTANCIA DE LA UBP.

UBP
UNIVERSIDAD
BONPLACENSE
PASCAL

POP QUEPEP
ropa para bebés y niños

Tel.: 03537-35558219 - Info@porquereta.com.ar - porqueret@hotmail.com

MUNICIPALIDAD DE Pascanas

gestión, compromiso y trabajo

- SALUD:**
- Sala de Rayos X.
 - Laboratorio de Análisis Clínicos.
 - Ecografías.
 - Ginecología.
 - Fisioterapia.
 - Nutricionista.
 - Odontología.
 - Psicología.
 - Psiquiatría.
 - Trabajadora Social.

- SERVICIOS A LA COMUNIDAD:**
- Licencia Nacional de Conducir.
 - Inspección Técnica Vehicular.
 - Documento y Pasaportes Digitales.
 - Oficina Marcas y Señales (SENASA).
- MÁQUINAS y VEHÍCULOS:**
- Tractor 0 Km.
 - Ambulancia 0 Km. de Alta Complejidad.

- EDUCACIÓN:**
- Aulas digitales móviles para Escuelas Primarias.
 - Capacitación en Oficios - CEDER.
- CULTURA:**
- Escuela de Danzas.
 - Escuela de Música.
 - Banda Municipal.
 - Escuela de Canto.
 - Teatro.
 - Coro.
 - Ritmos Latinos.

- OBRAS PÚBLICAS:**
- Cordón Cuneta y Compactado de Calles.
 - Nuevas Luminarias.
 - Salón de Usos Múltiples y Oficina de Empleo.
 - Refacción total de la Cisterna de Agua Corriente y Nuevas Bombas.
 - Recuperación y puesta en marcha de la Planta de Residuos Sólidos Urbanos.
- MÁQUINAS y VEHÍCULOS:**
- Tractor 0 Km.

MONTE MAÍZ

Fumigaron contra el mosquito y advierten la presencia de alacranes

Al igual a lo realizado en varias localidades de la zona, la **Municipalidad de Monte Maíz, procedió a realizar distintas pulverizaciones con el fin de combatir alimañas, entre ellas el mosquito aedes aegypti (dengue), ya que se han registrado casos en la provincia de Córdoba.**

Los trabajos se realizaron con mochilas para obtener mayor efectividad. El método de trabajo fue atacar primero los sectores periféricos para luego ir hacia el centro.

El producto utilizado fue un domisanitario, el cual es destinado a la limpieza, higienización y desinfección de hogares y ambientes colectivos públicos y privados.

La sustancia aplicada fue del tametrina 0,0225% (laboratorio Bayer), producto de baja toxicidad, aprobado por A.N.M.A.T (Administración Nacional de Medicamentos, Alimentos y Tecnología Médica).

ALACRANES

Debido a la cantidad de alacranes encontrados la Municipalidad de Monte Maíz y la

Dirección de Bromatología informan a la población que se encuentran permitidas las pulverizaciones contra insectos y arácnidos.

Las pulverizaciones deben estar habilitadas por la Dirección de Bromatología, necesitan realizarse con personal capacitado, y requieren hacerse con domisanitarios (sustancias o preparaciones destinadas a la limpieza y desinfección, aptas para uso doméstico).

Para evitar dichas pulverizaciones es necesario tomar medidas de prevención. Es im-

portante:

- * Evitar malezas
- * No acumular abono ni basura cerca de su domicilio
- * Rellenar orificios y perforaciones de las paredes
- * Colocar tejido mosquitero en desagües y ventanas
- * Mantener limpio y ventilado el hogar, especialmente en rincones y detrás de los muebles
- * Sacudir la ropa y las zapatillas antes de vestirse
- * Evitar andar descalzo.

De producirse una picadura, principalmente de algún arác-

nido (alacranes, por ejemplo) recuerde asistir inmediatamente al centro de salud más cercano y llevar el ejemplar vivo, en lo posible.

Para mayor información acercarse a la Dirección de Bromatología o escribir a: bromatologia@montemaiz.gov.ar

VEHÍCULO

La Municipalidad de Monte Maíz informó que ha adquirido un vehículo utilitario (pick up Fiat Strada 2 puertas con cabina extensible, año 2013, dominio MIO 032) para reemplazar vehículos antiguos.



Agente
Oficial



Montajes Electrónicos
REFRIGERACIÓN

De Albini Mauricio y Gioachini Leandro
0353-154149723 - 155692343
PASCANAS

COOPERATIVA ELÉCTRICA LIMITADA ETRURIA



BUENA ENERGÍA, PARA EL BIENESTAR DE TODOS...

www.coopetruria.com.ar

Renault FLUENCE GT2

Más deportivo. Más extremo.



RENAULT
Passion for life.

- Motor 2.0 L Turbo de 190 cv
- RS-Monitor
- Desarrollo de Renault Sport Technologies

Renault recomienda **elf**

renault.com.ar

RENAULT SPORT



JORGE GIORGI S.A.

CONCESIONARIO OFICIAL
AV. PERÓN 1462 - MONTE MAÍZ (2659) - CBA.
TEL. (03468)471876 o (03468)471546

PASCANAS

Con la presencia de Georgina Bardach homenajean a ex nadadores de Atlético

Con la presencia del Presidente de la Federación Cordobesa de Natación, Rubén Bustos; la nadadora olímpica Georgina Bardach; autoridades municipales y del Club Atlético Pascanas; ex nadadores de la entidad; deportistas y simpatizantes, tuvo lugar un acto homenaje a todo los que formaron y forman parte de la historia de la natación "Blanca".

Por razones climáticas, el evento no pudo concretarse en el natatorio de la institución tal cual estaba previsto. Esto hizo que se reprogramara la actividad y pase a desarrollarse en la Sede Social.

A cada minuto el evento fue ganando en emotividad, donde sobraron recuerdos, experiencias vividas y anécdotas, fueron distinguidos con medallas los ex nadadores: Mercedes Festas, récord ar-

gentino 25 metros pecho niñas (el mismo se conserva en la actualidad desde el 17 de marzo de 1946).

Oscar Stiefel, con varios récords a nivel provincial y nacional.

A ellos se le suman los campeones provinciales y nacionales: Beatriz Perotto; Juan Carlos Bono; Rosalía Penoncello; Osvaldo Grandinetti; María Celina Ausmendi; Elio Mania; Carlos Erdozain; Arquimides Rinero; Edgardo Testa; Osvel Pelliza; Edsel Bruera;

Mirina Curuchet; María del Carmen Acornero; Tito Vaschetto; Silvia Goroso; Ubaldo Peralta, Rafael Grandinetti; Gabriel Dana y Virginia Winter, entre otros.

También fueron distinguidos los entrenadores Rodolfo Filippini (Campeón Argentino y Subcampeón Sudamericano en estilo pecho), Gustavo Velos y Fabio Folis, los cuales en distintas épocas, impul-

saron la natación competitiva dentro del Club Atlético.

Otros competidores que fueron premiados son: Carolina Scavarda; Carolina Boaglio; Florencia Winter; Paolo Ricagni; Nicolás Beltramino; David Codeiro; Alejandro Valeriani; Marcos Besso y Roger Reche, entre otros.

HISTORIA

En 1936, la comisión presidida por Otto Stiefel, decide dotar a las instalaciones de un natatorio de características únicas en la región. La flamante pileta quedaría inaugurada el 17 de enero de 1937.

Este nuevo espacio le da a la entidad un lugar para comenzar a participar en competencias en algunos puntos de la provincia. En tal sentido, un grupo de instituciones deportivas (en el cual estaba Atlético) deciden conformar, la Federación Cordobesa de Natación y Waterpolo.

José Luis Cortés
Un cantante para todos los estilos
LA VOZ DEL SUR CORDOBES
Una voz única, un corazón especial, una entrega absoluta. El lugar que le hará pasar un momento inolvidable, no lo pierdas más!!!
Para tu: festejo privado, evento corporativo, cumpleaños, matrimonial, pub, disco social...
CONTRATAciones: SARMIENTO 188 - PASCANAS - CRA.
E-mail: joseluis cortez2200@hotmail.com
Nuevos Teléfonos: Tel.: 0353-154793898, 0353-154793697, 0353-4808023.

Desde Mayo a Diciembre de 2016 se sortearán dos Netbook por mes.
Cooperativa de Trabajo Sudeste Limitada
GUARDIANES del Agua
www.cooperativasudeste.com.ar - Teléfono: 03537-416719415554 - coop@cooperativasudeste.com.ar

Intendentes radicales se reunieron con el Presidente de la Nación Mauricio Macri

Intendentes radicales de la provincia de Córdoba entre los que se encontraba, Ernesto Garbiglia de Chazón y Carlos Brinner de Bell Ville, participaron de una reunión con el Presidente de la Nación, Mauricio Macri y el Ministro del Interior, Rogelio Frigerio para hablar sobre obras públicas.

Macri dirigió unas palabras a los intendentes y les prometió el envío de fondos para obras de infraestructura, aunque les advirtió que deberán cuidar los presupuestos y en especial los gastos corrientes.

En el encuentro, el Ministro y los jefes comunales de la Unión Cívica Radical (UCR) repasaron las principales necesidades de los municipios como, por ejemplo, financiamiento, obras de saneamiento, agua potable, construcción de viviendas y mejoras en rutas y caminos rurales.

Mutual de Asociados
Club Atlético y Biblioteca Pascanas
La mutual te brinda una gran mano... Sepa tomarla.

FUNDACIÓN PARA LA ENSEÑANZA UNIVERSITARIA
INSTITUTO UNIVERSITARIO AERONÁUTICO

“Nueva Carrera” Licenciatura en Logística

- Contador Público.
- Licenciatura en Administración.
- Lic. en Recursos Humanos.
- Ingeniería en Sistemas.

CURSOS DE EXTENSIÓN DE LA FACULTAD DE CIENCIAS MEDICAS

- Asistente Sanitario en Emergencias Prehospitalaria (Extensión Aúlica).
- Soporte Hospitalario Inicial.
- Brigadas Sanitarias de Emergencias y Rescates

INSCRIPCIONES ABIERTAS

Horarios de atención al público: A partir del 18 enero de 2016 de 10:00 a 12:00 hs. - 19:00 a 22:00 hs.
Tel.: (03537) 427100 – 416061 / Whats App (03537) 15591888 - Web: www.fupeu.com.ar
E-mail: info@fupeu.com.ar – fupeu@nodosud.com.ar - Bv. Colón 959 – Bell Ville (Cba.)

FÚTBOL - Provincial

Se juega el Torneo Provincial de Clubes

La Federación Cordobesa de Fútbol puso en marcha el Torneo Provincial de Clubes (edición 2016) del que participan 30 equipos divididos en seis zonas. La competencia se inició el pasado 24 de enero.

Por nuestra región participan Independiente de Pascanas y Atenas de Ucacha por la Liga Beccar Varela; Belgrano de Arias y Libertad de Canals por la Liga Regional de Canals; Progreso de Noetinger y Bell de Bell Ville por la Liga Bellvillense.

Clasificarán a la instancia final los primero nueve de cada zona y sub zona y los siete segundos mejor clasificados.

La distribución de equipos es la siguiente:

ZONA 1

Belgrano de Arias, Libertad de Canals, Estudiantes de General Levalle y Central



Córdoba de Laboulaye.

ZONA 2

Subzona "A"

Progreso de Noetinger, Bell de Bell Ville y Juventud Unida de Camilo Aldao.

Subzona "B"

Atenas de Ucacha, San Carlos de Noetinger e Independiente de Pascanas.

ZONA 3

Subzona "A"

Central Córdoba de Pilar, Vecinos Unidos de Río Tercero y Vélez Sársfield de Oliva.

Subzona "B"

Defensores de Pilar, UDCI-

SA de San Agustín y Sociedad Deportiva El Arañado.

ZONA 4

Sub-zona "A"

San Martín de San Pedro Comercio de Villa Dolores Progreso de Mina Clavero

Subzona "B"

Sarmiento de Villa Sarmiento.

Sportivo Atlanta de Villa Dolores.

Juventud Unida de Mina Clavero.

ZONA 5

Independiente de San Javier y Yacanto.

Central Norte de Cruz del Eje.

Olayón de Cruz del Eje San Martín de Colonia Caroya.

ZONA 6

Deportivo Travesía Falucho de Jesús María

Colón de Villa de Totoral FICE de Cruz del Eje

Con la baja de algunos clubes la Liga Beccar Varela organiza el campeonato apertura 2016

El próximo domingo 13 de marzo dará comienzo el torneo apertura organizado por la Liga Beccar Varela.

En este año, no serán de la partida Sarmiento de Idiazabal, Sp. Rural y Sp. Chazón, estos dos últimos se venían desempeñando en los último campeonatos como Alianza.

Esto hace que en esta primera parte de 2016 sean 12 escuadras los que competirán. Atenas y Jorge Newbery de Ucacha; Talleres y Sarmiento de Etruria (vuelve luego del parate de un año); Unión Lagunense de La Laguna; Atlético e Independiente de Pascanas; Olimpo y Recreativo de Laborde; Guillermo Renny de W. Escalante; Argentino y Lambert de Monte Maíz.

No obstante, quedó abierta la posibilidad que a medidos de año se sumen Chazón y Santa Eufemia para el clausura, para ello deberán confirmarlo en los próximos días (resta saber que ocurrirá con el Fútbol Infantil).

APERTURA

Tendrá 12 fechas. Se formarán dos zonas de 6 equipo y los clubes de una misma población participarán en grupos diferentes. A diferencia de 2015 se disputará una fecha interzonal donde se concretarán todos los clásicos. Más el partido entre Guillermo Renny de W. Escalante y Unión Lagunense.

Por sorteo se determinará quien compone cada uno de los grupos y el fixture en cada uno de ellos.

Clasificarán los 4 primero de cada zona a la instancia de cuartos de final, posteriormente seguirán las semifinales y luego la final, la cual en caso de haber empates se jugará un tercer partido.

BOERO
Producción - Servicios Agropecuarios - Transporte
Tel.: 03584-491032 - E-Mail: boerosrl@ruralstaeufemia.com.ar
Salta 955 - 2671 - Santa Eufemia - Córdoba

EL TREBOL
DE SUC. DE ADELQUI TUBELLO
COMBUSTIBLES - SNACK BAR - AGRO - ENGRASE
TELECABINAS - CARGA VIRTUAL - REPUESTOS - LAVADO
YPF Servl Club
Atención Permanente
Av. Argentina 898 - Tel/Fax: 0353-4898030 - Mail: ypfeltrebol@isp.com.ar

AGD
Aceitera General Deheza S.A.
Acopio de Cereales y Oleaginosas
VENTA DE AGROQUÍMICOS, SEMILLAS Y FERTILIZANTES
MERCADO DE OPCIONES Y FUTUROS
ALIMENTOS NATURALES
Planta de Acopio Chazón - Calle 10 N° 464 - Tel.: 0353-4882044/4882181 - E-Mail: chazon@agd.com.ar

FÚTBOL REGIONAL

Comienza el certamen de Campeones del Sudeste Cordobés

Los campeones de fútbol de primera división de las Ligas Beccar Varela, Regional del Sur y Bellvillense, han decidido unirse para desarrollar un torneo nocturno de la especialidad.

Las escuadras participantes son: Lambert y Argentino de Monte Maíz (Liga Beccar Varela), Corralense de Corral de Bustos (Liga Regional del Sur) y Matienzo (Liga Bellvillense). La contienda dará inicio el venidero viernes 12 de febrero en el estadio del "Tricolor" de Monte Buey. La segunda fecha se disputará el 19 en



complejo deportivo del "Rojo" montemaicino y cerrará la etapa clasificatoria el 4 de marzo en Corralense.

En tanto, las instancias decisivas se jugarán en el polideportivo del Club Argentino.

El modo de disputa contempla que se concreten dos partidos por noche y por sede. Los dos primeros pasarán a la instancia final y los dos restantes se medirán por el tercer y cuarto puesto.

Vuelve el Beach Voley Nacional a Pascanas

Los días 23 y 24 de febrero tendrá lugar la 5ª Edición de la Fiesta del Beach Vóley en Pascanas.

De la misma participan no solo los referentes provinciales de la especialidad sino también los máximos exponentes del país.

El certamen cuenta con dos categorías, una para hombres y otra para mujeres, muchos de ellos con una larga trayectoria en el vóley nacional e internacional.

La cita tendrá lugar en las instalaciones del Independiente Foot Ball Club, donde habrá servicio de alojamiento, cantina y show musical en torno al natatorio.

Cruce a Nado del Lago Rumipal



Como todos los años, 16 nadadores del Club San Martín de Monte Buey, formaron parte del tradicional Cruce a Nado del Lago en Villa Rumipal.

La delegación se albergó en el Camping Municipal y la misma estuvo acompañada por un grupo de más de 50 personas, entre ellos familiares y amigos que se dispusieron a pasar una jornada donde no sólo la natación fue la protagonista, sino que hubo guitarreadas, asados, charlas, risas, etc.

Los deportistas monteboyenses que participaron en el evento fueron:

Aimí Lucía; Amigone Víctor; Berré Patricio; Díaz Nicolás; Fagiani Mariano; Faliva Javier; Giolito Celina; Luisina Leiva; Masera Luis; Nardi Delfina; Panichelli Federico; Paboloni Oscar; Piccinini Facundo; Plátano Jesica; Rimoldi Flavio y Rubial Candela.

COMO TODO ESTO POR PULSO COMO VOS.

ABOGACÍA | PROCURADOR | ESCRIBANÍA | CONTADOR PÚBLICO | MARTILLERO, CORREDOR PÚBLICO Y CORREDOR INMOBILIARIO | LIC. EN PERIODISMO | LIC. EN HIGIENE, SEGURIDAD Y MEDIO AMBIENTE DEL TRABAJO | TEC. EN MARKETING DIGITAL Y PUBLICIDAD | TEC. EN DISEÑO Y ANIMACIÓN DIGITAL | TEC. EN GESTIÓN DE RECURSOS TURÍSTICOS Y MÁS DE 25 CARRERAS.

Centro de Aprendizaje Universitario Bell Ville
Fundación para la Enseñanza Universitaria - FUPEU
Bv. Colón 959, piso 1 | Tel.: 3537427100
0610 555 0202 / WWW.21.EDU.AR

UNIVERSIDAD SIGLO 21
La educación evoluciona

CASA GARRONE BISIO & Cia. S.R.L.
CEREALES - INSUMOS - ASESORAMIENTO
EXPLOTACIONES AGROPECUARIAS
AV. GARRONE 898 - TEL/FAX: (03468P) 497209 / 497365 - W. ESCALANTE
PUYERREDÓN 38 / TEL: (03537) 461285 - LABORDE
e-mail: administración@garronebisio.com.ar

Municipalidad de Santa Eufemia
Comprometida con el futuro

FLORES DE BACH
enojo . miedo . ansiedad . depresión
tristeza . opio . inseguridad

Contacto
03584 / 15605362
Santa Eufemia - Cba.

Marina Irañeta
Practitioner en Flores de Bach
ARP-2011-0803A

INTA INFORMA - Opinión - Por: Roberto Casas

El suelo un recurso estratégico para la Argentina

De acuerdo con la FAO, sólo el 11 % de la superficie del planeta –unas 1.500 millones de hectáreas– corresponde a suelos cultivados.

Aunque hay más de 2.000 millones de hectáreas potencialmente utilizables, en general se trata de tierras ubicadas en ecosistemas frágiles, de elevada vulnerabilidad ambiental y en un 50 % cubiertas por bosques.

Al mismo tiempo, se espera que, en los próximos 20 años, más del 80 % de la expansión de la superficie cultivada se produzca en América Latina y el África Subsahariana y unas 100 millones de hectáreas más se incorporarán a la producción.

Sin embargo, los datos globales permiten observar con preocupación que ya existen 2.000 millones de hectáreas de suelos degradados por diferentes procesos. Ante la necesidad creciente de aumentar



la producción mundial de alimentos de calidad, es deseable que la mayor parte de ese incremento provenga de la intensificación productiva, es decir, con mayores rendimientos, cosechas múltiples y la mayor ocupación productiva posible a lo largo del año.

En la Argentina, alrededor de un 40 % del territorio –unas 120 millones de hectáreas– está afectado por procesos de erosión hídrica y eólica. Esa cifra se ha duplicado al cabo de un período de 50 años, con un incremento anual promedio ligeramente superior

al millón de hectáreas.

El abandono de la rotación de cultivos como modelo productivo ha generado consecuencias negativas sobre el incremento de la erosión de los suelos, el balance de materia orgánica, la fertilidad y la eficiencia hídrica.

La degradación de la salud de los suelos importa por la pérdida, que en algunos casos es irreversible, de un capital de importancia estratégica para la nación, pero más aún por el compromiso moral de un país naturalmente privilegiado como proveedor de ali-

Juan Barbeta S.R.L.
Taller Mecánico Diesel
 • Sub Agente Tractores y Cosechadoras
 • Venta y Colocación de Equipos Hidráulicos
 • Banderillero Satelital - Equipo de Fertilización Variable
 • Computadora para Equipo de Pulverización (todos los modelos)
Tel: 0353-4920230 - Etruria - Córdoba

mentos.

En la Patagonia y en la región seca occidental, la problemática de la desertificación es muy compleja y también requiere de políticas adecuadas. El sobrepastoreo extensivo de bovinos, ovinos y caprinos, el desmonte y el uso del fuego con otras actividades antrópicas como la petrolera y la minería, han contribuido a incrementar los procesos de erosión y contaminación en estas regiones del país.

La expansión de la frontera agropecuaria a zonas marginales está produciendo la degradación de los recursos naturales, con pérdidas cuantiosas de biodiversidad.

En la región chaqueña occidental, especialmente, la uti-

lización de sistemas de producción introducidos desde regiones húmedas, conforman una situación de alto riesgo de erosión hídrica y eólica, pérdida de servicios ambientales y una amenaza de extinción para una gran cantidad de especies silvestres.

El suelo constituye un recurso natural cada vez más estratégico ante el crecimiento de las economías mundiales que demandarán más y mejores alimentos.

Por todos estos motivos es que se impone incorporar la conservación del suelo como uno de los temas de la agenda nacional, incluyendo a la Argentina en el concierto de las naciones que abordan esta problemática con inteligencia y responsabilidad.

TARDITTI MAQUINARIAS

CONCESIONARIO MULTIMARCAS - REPUESTOS DE MAQUINARIAS AGRÍCOLAS



Lo acompañamos desde la siembra a la cosecha

Bv. SAN MARTÍN ESQ. ITALIA - PASCANAS - TEL: 0353-4898040- 154118843

PASAGRO S.R.L

Acompañando el Crecimiento del Productor Agropecuario

Córdoba 70 - Pascanas
 Tel/Fax:
 0353-4898158/4898471

COFRATER S.A.
 ▶ Hormigón Elaborado
 ▶ Pisos Industriales
 ▶ Trabajos de Hormigón en General
 ▶ Servicio de Bombeo de Hormigón
 9 de Julio 681 - J. Posse Tel: 03537 431118 - 514800

ALBERTO HUGO POLONI
 máquinas agrícolas y ferretería
 Representante de Sembradoras
 GHERARDI CELE
 Castillas agrícolas. ELIMAN
 Implementos: Comorra, Rasbeel, AgroAr
 ACEPLA BELEN Y YOMEL
 Limpiadoras KTS
 Discos y cuchillas. ONCATIVO
 Sofama Ingersoll SURAGRO
 Accesorios. TOSSOLINI
 San Lorenzo y Maipú - Monte Buey
 Tel. 03467-471825 - Email: albertopoloni@gmail.com

LECHERÍA

El subsecretario de lechería está confiado con la recuperación del sector

El subsecretario de Lechería de la Argentina, Alejandro Sanmartino, manifestó que con los 40 centavos por los primeros 3.000 litros que se entregarán a los tamberos, más algún esfuerzo que hagan las industrias lácteas más rezagadas, los productores tienen un buen precio asegurado hasta mediados de año.

“El segundo semestre es el que nos preocupa porque estacionalmente el precio a los productores empieza a

bajar, pero estamos apoyando a las industrias para que exporten la leche en polvo que tienen sobrestockeada y transfieran parte de su mejora en los precios a los productores”, expresó el funcionario ante unos 50 productores lecheros de una amplia región asociados a la Cooperativa Tampera de Huanchilla.

La reunión se realizó en la Casa de la Cultura de la localidad, con la participación de la directora de Lechería de Córdoba, doctora Liliana

Alassia, y el legislador Matías Viola (UPC). Por la cooperativa estaban su presidente, Francisco Bonadeo, y su gerente, Hernán Gherzi, entre otros directivos, según consignó el diario Puntal.

Previo a esta reunión con los productores, Sanmartino tuvo un encuentro con el Consejo de Administración de la Cooperativa, en su sede social, donde analizaron la difícil situación que sufre la actividad y que -en el caso de la zona de Huanchilla- se ve agravada por las inunda-



ciones que destruyeron los caminos y por la que muchos tambos se ven obligados a tirar su producción porque no hay manera de hacerla llegar a la ruta.

Ante los reproches de los productores por el problema que se les creó ante la quita de las retenciones a los granos -que elevó el precio de

sus insumos- y también por la demora de 20 días hasta que apareció la propuesta del subsidio, Sanmartino dijo que primero tuvieron que evaluar cuánto podían dar en ese concepto -finalmente fueron los 40 centavos- y que no se pudo llegar a más porque se encontraron con una “Argentina quebrada”.

Valor Agregado Cooperativo

SOJA Campaña 2014/2015

1.25% GASTO ADMINISTRATIVO O COMISION

Aproveche este beneficio

- *Acopio y Comercialización de Cereales y Oleaginosas
- * Provisión de Agro insumos
- * Asistencia Agrotécnica
- * Comercialización de haciendas
- * Combustibles
- * Asesoramiento Comercial
- * Transporte de granos y subproductos
- * Fabrica de alimentos balanceados
- * Seguros

Y mucho más....!!

Oficina Comercia I- Monte Buey- 25 de Mayo esq. Bv. Belgrano
TEL: 03467 - 472808 - E-mail: hmonti_art@afasci.coop

COOPERATIVA AGRICOLA Union

Juntos

Casa Central: Justiniano Posse
Sucursales: Bell Ville - Monte Buey - Isla Verde - Laborde - San Marcos - Morrison

www.coopunion.com.ar
https://www.facebook.com/cooperativa.union?ref=br_rs

HBG **Estudio Contable**
Asesoramiento Empresarial Integral

Contadores:
Gustavo C. Hallak Jorge J. Bonatti Denisse V. Gutiérrez

Rivadavia 298 - 2679 Pucumán - Tel/fax: 0353-4898162/4898625 Cel.: 155698717
E-mail: estudiohbg@yahoo.com.ar - estudiohbg@yahoo.com.ar

Taller Mecánico
Marcelo Vecchioni

- * Reparación de todo tipo de vehículos diesel y nafteros
- * Banco de Inyección con control de sistema electrónico

Tel.: 353-5698395/3534128302 - ETRURIA

PREVENCIÓN

Lo que hay que saber sobre los mosquitos y el dengue

Ante la aparición de casos confirmados de dengue en la provincia de Córdoba, una demanda habitual de la población es que se emprendan operativos de fumigación masiva. Si bien esta medida puede ser útil en etapas de epidemia de la enfermedad -como ocurrió el año pasado-, los expertos coinciden que no es la solución al problema y que debe ser evaluada en conjunto con otras acciones. Para entender por qué, es preciso conocer algunos hábitos y características del mosquito *Aedes aegypti*, transmisor del dengue, la chikungunya y el zika.

En primer lugar, se trata de un mosquito con gran capacidad reproductiva. "La hembra durante toda su vida pue-

de colocar hasta 700 huevos, en segundo lugar parte de su ciclo de vida se desarrolla en el agua. El rociado espacial solo alcanza a los adultos y no a la etapa acuática del mosquito, de manera que esos huevos o las larvas continuarán con su crecimiento y nacerán de todos modos", explica Laura López, del programa de Zoonosis del ministerio de Salud.

Por eso, la mejor manera de lograr que haya menos mosquitos es evitar que las hembras encuentren reservorios donde se acumule agua, preferentemente limpia, clara y a la sombra, para depositar sus huevos: tapitas de gaseosa, tachos, baldes, latas, botellas, neumáticos, juguetes o cualquier otro objeto que esté al aire libre debe ser de-

sechado. Si no puede ser eliminado, debe ser dado vuelta, tapado o tratado con larvicidas.

En el caso de los bebederos de animales y floreros, no solo debe cambiarse el agua, sino además limpiar bien las paredes del recipiente, si es con un cepillo mejor. "Esto es porque las hembras colocan sus huevos pegados en las paredes del recipiente y cada vez que se agrega agua y sube el nivel en el recipiente, eclosiona un grupo de huevos. Así, con esta eclosión escalonada, se aseguran la supervivencia aún en condiciones de sequía", detalla López.

También es importante evitar tener en las viviendas plantas de agua. Aunque parezca que el agua está limpia, las larvas

Opción
Ropa informal y de vestir
de Mrs Winter y Soledad Mariani
Av. Belgrano 282
Santa Eufemia. Tel.: 03584 - 491 461

Gustavo Erdozain
Mat. 2759
Consultorio Odontológico
Las Heras 487 Tel.: 03537 - 461 162

Román Ramírez
Lic. en Psicología - MP 3299
Psicoanálisis
CEL: 0353-154201349
PASCANAS
Atiende en consultorio
TOSI RUBIOLO
España 235

TOSI RUBIOLO SALUD
Centro Integral de Odontología,
Kinesioterapia y Fisioterapia
Centro de Estética
España 235, Páscanae, Cba.
Tel.: 0353 - 4898644



CONTÁCTENOS
Rivadavia y Vicente López y Planes
Tel: 03467 - 470045 / 470802
Fax: 03467 - 470900
E-mail: italiano@nodosud.com.ar
www.hospitalitalianomontebuey.com



ESPECIALIDADES

- Alergia e Inmunología
- Cirugía General
- Clínica Médica y Medicina Interna
- Flebología
- Nefrología
- Oncología
- Traumatología y Ortopedia

- Anestesiología
- Cirugía Pediátrica
- Dermatología
- Fonoaudiología
- Neurocirugía
- Otorringolaringología
- Urología

- Cardiología
- Cirugía Vascul y Periférica
- Diagnóstico por Imágenes
- Gastroenterología
- Neurología
- Pediatría

- Cirugía de Cabeza y Cuello
- Cirugía Bariátrica
- Endocrinología
- Ginecología y Obstetricia
- Oftalmología
- Psiquiatría

COBERTURA DE SALUD PROPIA

Nuestra cobertura de salud le brinda la mejor protección para usted y su familia, para lo cual desarrollamos nuevos planes adecuados a cada una de sus necesidades. Porque nuestro mayor logro es verlo bien.

OBRAS SOCIALES: Aca Salud - Apress - Caja De Abogados - Aja Notarial - Choferes Y Camioneros - Ciencias Económicas - Consolidar Salud - Ochos - Federada - Galeno - Ocufriga - Inssyp - Jeraquicos Salud - Luz Y Fuerza - Medicus - Osde - Osdop - Osecac - Ostafit - Ostiac - Osmala - Ospecon - Ospecon - Ospecon - Osprea - Osseg - Osmira - Ostel (Medicus) - Ostel (Simsamed) - Poder Judicial - Policía - Federal - Prensa - Sancor - Simara - Solidaria Salud

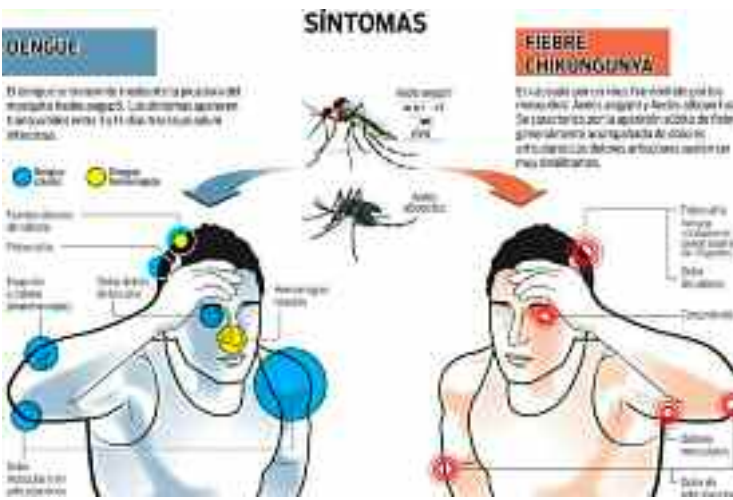

suelen esconderse entre las raíces, razón por la cual no es suficiente con cambiar el agua. Además, hay que prestar atención a los platos que se colocan debajo de las macetas ya que también son lugares que eligen las hembras para oviponer.

Otro consejo para evitar posibles criaderos en las viviendas es limpiar las canaletas de los desagües de lluvia y tapar los tanques de agua.

UN MOSQUITO DOMICILIARIO

“Si bien el saneamiento de los espacios públicos es im-

portante, también es fundamental que cada vecino tome estas precauciones en el hogar, porque el mosquito generalmente habita en las viviendas; cuando las condiciones son propicias encuentra un lugar donde depositar los huevos y no se aleja de allí”, advierte la especialista.

De hecho, todas las etapas de la vida de este mosquito transcurren en el entorno domiciliario, ya que las hembras necesitan alimentarse de sangre para poner sus huevos. Cuando no están apareándose o procurando alimento, buscan lugares tranquilos y

oscuros para reposar. En general prefieren el interior de las viviendas, dormitorios, baños, cocinas, debajo de piletas, detrás de muebles. Solo ocasionalmente se los encuentra al aire libre, en la vegetación del jardín o en los fondos de las casas.

Al respecto, cabe aclarar que no se han hallado criaderos naturales de *Aedes aegypti* en ambientes acuáticos donde el sustrato es la tierra, razón por la cual las zanjas, charcos, lagunas, no suelen ser criaderos de esta especie.

FUMIGACIONES MASIVAS

“Son aplicados ante determinadas situaciones, es una herramienta más a utilizar, pero no la principal. Hay que tener en cuenta que este mosquito tiene gran capacidad adaptativa, por lo cual el uso intensivo de insecticidas puede generar resistencia, y también hay que evaluar el impacto que puede causar en el ambiente”, indica López.

El Comité de seguimiento de

estas enfermedades evalúa en forma permanente estas situaciones y las medidas que deben tomarse, por lo cual, decide cuándo es oportuna la fumigación masiva, entre otras acciones.

CONTROL DE FOCO O BLOQUEO

Es preciso diferenciar esta medida masiva del “control de foco o bloqueo” que implementa el área de Epidemiología ante la aparición de casos de estas enfermedades, cuyo objetivo es reducir el

riesgo de propagación de la enfermedad con acciones tendientes a controlar estos vectores.

Se disponen tareas de eliminación de inservibles, tratamiento con larvicidas, y el rociado intradomiciliario de la vivienda y el peridomicilio, como así también las viviendas de la manzana y de las ocho manzanas circundantes, a fin de disminuir la cantidad de mosquitos adultos. Asimismo estas actividades se acompañan de educación y comunicación social.

EL RETOÑO
Residencial Continúa

Un lugar exclusivo, que brinda COMODIDAD - SEGURIDAD - CONFORT a nuestros adultos mayores

03537-411187
Raúl Almonester 212
Justiniano Posse
Córdoba

www.geriaticoeleretoño.com

INSTITUTO SUPERIOR DEL PROFESORADO DE PASCANAS

Una excelente Alternativa para Continuar sus estudios...

CARRERAS DE FORMACIÓN DOCENTE

- Profesorado de Educación Secundaria en Biología.
- Profesorado Educación Secundaria en Geografía

TECNICATURAS

- Técnico Superior en Ciencias Agrícolas y Ganaderas.
- Técnico Superior Analista de Sistemas de Computación.

CARMEN DE RUIBAL 481 - (2679) PASCANAS - CBA
ISP2006@YAHOO.COM - COORDINACIONISP@HOTMAIL.COM
TELÉFONOS: 0353-4898039, 4898319
CONSULTANOS POR BECAS Y ALBERGUES...

CoSeCha
Cooperativa de Servicios Chazón

- Energía Eléctrica Urbana y Rural
- Telefonía Celular
- Biblioteca
- Nichos Comunitarios
- Ambulancia
- Salón Auditorium
- Tv. por Cable
- Internet
- Mutual AMICOS
- Servicio de Grúa
- Servicio de Fax
- Servicios Sociales

Tel/Fax: 0353-4882050 - Calle 21 N° 137 - Chazón
E-Mail: cosecha@chazonnet.com.ar

Domicilio: Calle 16 N° 405 - Tel: 0353-4882029 / 101 - Fax: 4882029 - www.chazonweb.com.ar

Municipalidad de Chazón



MUNICIPALIDAD DE ORDOÑEZ

Un lugar para crecer en familia

Calle 3 N° 753 - X2555ANI - Tel./Fax: 03537-483200/483255
E-Mail: municipalidadordonez@nodosud.com.ar

REDES SOCIALES

www.justinianoposse.gov.ar

-  Municipalidad de Justiniano Posse
-  @munijposse
-  @munijposse



MUNICIPALIDAD DE JUSTINIANO POSSE

2016

Salud, Bienestar y Comprensión
para seguir juntos y reforzar nuestra confianza.

DIAGNÓSTICO
por imágenes SUDESTE



ALQUILER DE GRÚA PM 47 - 47025

Gran potencia, diseñada específicamente para trabajo de carga y descarga a larga distancia.

Encuentra aplicación en trabajos de movimiento de maquinaria, hormigón, contenedores, construcción de estructuras metálicas pesadas, carga y descarga de objetos voluminosos y pesados en general, etc.

| | |
|-------------------------------------|-----------|
| Capacidad de elevación máxima | 42.8 tm |
| Alcance horizontal | 14.55 mt |
| Alcance vertical | 17.90 mt |
| Gancho giratorio | 16.000 kg |

| CAPACIDADES/EXTENSIONES del equipo PM47025P | | | |
|---|-----------|--------------|-------------|
| 21000Kg. a | 1,95mts. | Horizontales | Hidráulicos |
| 5030Kg. a | 8,05mts. | Horizontales | Hidráulicos |
| 2650Kg. a | 14,35mts. | Horizontales | Hidráulicos |
| 1500kg. a | 18,45mts. | Horizontales | Manual |



COOPERATIVA ELÉCTRICA
DE OBRAS Y SERVICIOS PÚBLICOS LTDA
Justiniano Posse

9 de Julio 881, J. Posse
Tel: (03537) 431-411 / 118 / 318 / 466 

www.coopjposse.com.ar